

**PROCESSO DE ESCOLHA DE CONSELHEIROS TUTELARES EM DATA UNIFICADA DO  
MUNICÍPIO DE SÃO DOMINGOS DO NORTE-ES**

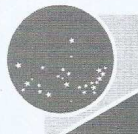

**Justiça Eleitoral / es**  
Totalizador de Eleições Comunitárias  
Processo de Escolha Conselho Tutelar  
OFICIAL

Página 1 de 1  
06/10/2019  
19:09:06

**Zerésima**

UF: ES - Espírito Santo

Localidade: 56006 - SÃO DOMINGOS DO NORTE

Cargo/pergunta: 25 - Conselheiro Tutelar

Número	Candidato/Resposta	Votos
10	ANDRÉIA CABELEREIRA	0
11	ANINHA (JUNINHO DA PIPOCA)	0
12	ELIANE MOTA DANIEL	0
13	EVA MARIA	0
14	LUCIANA	0
15	LUCIANA VECK	0
16	MARIA JOANA	0
17	NAIR DO CONSELHO TUTELAR	0
18	PAULO SÉRGIO ZORZANELLI	0
19	ROBERTA CABRAL	0
20	SEBASTIANA	0
22	ZÉ CARLOS	0
95	Branco	0
96	Nulo	0

**Resumo:**

**Total de Seções:** 4  
**Comparecimento:** 0  
**Aptos:** 6914



### Situação das seções

UF: ES - Espírito Santo

Localidade: 56006 - SÃO DOMINGOS DO NORTE

Zona eleitoral	Seção	Situação	Origem	Aptos
0001	0001	TOTALIZADA	Urna Eletrônica	4955
0001	0002	TOTALIZADA	Urna Eletrônica	203
0001	0003	TOTALIZADA	Urna Eletrônica	517
0001	0004	TOTALIZADA	Urna Eletrônica	1239

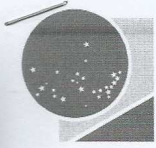
**Justiça Eleitoral / es**

Totalizador de Eleições Comunitárias

Processo de Escolha Conselho Tutelar

OFICIAL

Página 1 de 2

06/10/2019

19:14:50

**Votação por localidade**

UF: ES - Espírito Santo

Localidade: 56006 - SÃO DOMINGOS DO NORTE

Cargo/pergunta: 25 - Conselheiro Tutelar

Seções totalizadas: 4  
Comparecimento: 1206  
Abstenção: 5708

Número	Candidato/Resposta	Votos
22	ZÉ CARLOS	253
19	ROBERTA CABRAL	114
14	LUCIANA	112
18	PAULO SÉRGIO ZORZANELLI	99
12	ELIANE MOTA DANIEL	97
20	SEBASTIANA	85
13	EVA MARIA	84
17	NAIR DO CONSELHO TUTELAR	83
15	LUCIANA VECK	73
11	ANINHA (JUNINHO DA PIPOCA)	72
16	MARIA JOANA	69
10	ANDRÉIA CABELEREIRA	54
95	Branco	6
96	Nulo	5



### Votação por localidade

---

<b>Resumo:</b>	<b>Total de votos apurados:</b>	1206
	<b>Votos válidos:</b>	1195
	<b>Votos em branco:</b>	6
	<b>Votos nulos:</b>	5



### Espelho de BU

**UF: ES - Espírito Santo**

**Localidade: 56006 - SÃO DOMINGOS DO NORTE**

**Majoritária**

**Zona Eleitoral: 0001**

**Seção: 0001**

**Aptos: 4955**

**Comparecimento: 918**

**Faltosos: 4037**

**Tipo de urna: Apurada**

**Origem: Urna Eletrônica**

**Data do recebimento: 06/10/2019 19:11:54**

**Código UE: 1769841**

**Código da carga: 885.199.990.283.701.417.372.523**

**Data da carga: 26/09/2019 13:43:00**

**Código do FC: 15fd5565**

**Cargo/pergunta: 25 - Conselheiro Tutelar**

Candidato/Resposta	Quantidade de votos
10 - ANDRÉIA CABELEREIRA	47
11 - ANINHA (JUNINHO DA PIPOCA)	46
12 - ELIANE MOTA DANIEL	85
13 - EVA MARIA	44
14 - LUCIANA	106
15 - LUCIANA VECK	73
16 - MARIA JOANA	36
17 - NAIR DO CONSELHO TUTELAR	52
18 - PAULO SÉRGIO ZORZANELLI	86
19 - ROBERTA CABRAL	93
20 - SEBASTIANA	58
22 - ZÉ CARLOS	183

**Votos nominais: 909**

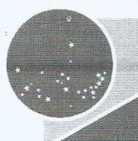

### Espelho de BU

**UF: ES - Espírito Santo**

**Localidade: 56006 - SÃO DOMINGOS DO NORTE**

**Majoritária**

**Zona Eleitoral: 0001**

**Seção: 0002**

**Aptos: 203**

**Comparecimento: 59**

**Faltosos: 144**

**Tipo de urna: Apurada**

**Origem: Urna Eletrônica**

**Data do recebimento: 06/10/2019 19:11:33**

**Código UE: 1771537**

**Código da carga: 097.220.318.404.965.250.470.957**

**Data da carga: 26/09/2019 14:16:00**

**Código do FC: 15fd5565**

**Cargo/pergunta: 25 - Conselheiro Tutelar**

Candidato/Resposta	Quantidade de votos
10 - ANDRÉIA CABELEREIRA	2
13 - EVA MARIA	3
16 - MARIA JOANA	33
17 - NAIR DO CONSELHO TUTELAR	5
18 - PAULO SÉRGIO ZORZANELLI	2
19 - ROBERTA CABRAL	5
20 - SEBASTIANA	6
22 - ZÉ CARLOS	3

**Votos nominais: 59**

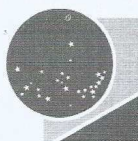

### Espelho de BU

**UF: ES - Espírito Santo**

**Localidade: 56006 - SÃO DOMINGOS DO NORTE**

**Majoritária**

**Zona Eleitoral: 0001**

**Seção: 0003**

**Aptos: 517**

**Comparecimento: 101**

**Faltosos: 416**

**Tipo de urna: Apurada**

**Origem: Urna Eletrônica**

**Data do recebimento: 06/10/2019 19:10:42**

**Código UE: 1780204**

**Código da carga: 248.735.572.019.431.402.762.886**

**Data da carga: 26/09/2019 14:38:00**

**Código do FC: 15fd5565**

**Cargo/pergunta: 25 - Conselheiro Tutelar**

Candidato/Resposta	Quantidade de votos
10 - ANDRÉIA CABELEREIRA	2
11 - ANINHA (JUNINHO DA PIPOCA)	7
12 - ELIANE MOTA DANIEL	1
13 - EVA MARIA	7
14 - LUCIANA	3
17 - NAIR DO CONSELHO TUTELAR	20
18 - PAULO SÉRGIO ZORZANELLI	10
19 - ROBERTA CABRAL	11
20 - SEBASTIANA	9
22 - ZÉ CARLOS	29

**Votos nominais: 99**



### Espelho de BU

**UF: ES - Espírito Santo**

**Localidade: 56006 - SÃO DOMINGOS DO NORTE**

**Majoritária**

**Zona Eleitoral: 0001**

**Seção: 0004**

**Aptos: 1239**

**Comparecimento: 128**

**Faltosos: 1111**

**Tipo de urna: Apurada**

**Origem: Urna Eletrônica**

**Data do recebimento: 06/10/2019 19:11:17**

**Código UE: 1768678**

**Código da carga: 491.260.933.644.770.718.606.452**

**Data da carga: 26/09/2019 14:48:00**

**Código do FC: 15fd5565**

**Cargo/pergunta: 25 - Conselheiro Tutelar**

Candidato/Resposta	Quantidade de votos
10 - ANDRÉIA CABELEREIRA	3
11 - ANINHA (JUNINHO DA PIPOCA)	19
12 - ELIANE MOTA DANIEL	11
13 - EVA MARIA	30
14 - LUCIANA	3
17 - NAIR DO CONSELHO TUTELAR	6
18 - PAULO SÉRGIO ZORZANELLI	1
19 - ROBERTA CABRAL	5
20 - SEBASTIANA	12
22 - ZÉ CARLOS	38

**Votos nominais: 128**

---

<b>Total de votos nominais:</b>	1195
<b>Branco:</b>	6
<b>Nulos:</b>	5
<b>Total apurado:</b>	1206



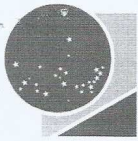

**Justiça Eleitoral / es**  
Totalizador de Eleições Comunitárias  
Processo de Escolha Conselho Tutelar  
OFICIAL

Página 5 de 5

06/10/2019

19:13:55