

31
Dine

PARA 2ª VIA DA FATURA, DÉBITO AUTOMÁTICO E DÚVIDAS, ACESSE WWW.NETCOMBO.COM.BR

001/002

Importante:

Mantenha seu e-mail e telefones sempre atualizados. Acesse net.com.br/minhanet, faça seu login ou cadastre-se.
Atenção: o cancelamento de seus serviços NET, durante o período de permanência mínima, estará sujeito à cobrança de multa contratual. Demais mensagens consideradas como importantes, encontra-se na NF de NET abaixo das informações sobre NF.

Minha NET:
NET VIRTUA +

Descrição	Total
NET Virtua +	134,99
Itens Eventuais	59,99

Valor Total
194,98

NET VIRTUA +

Mensalidade Proporcional VIRTUA +	
01/11/19 A 01/11/19 MENS PROPORCIONAL VIRTUA VIRTUA 35M INDIVIDUAL FIDELIDADE	4,50
02/11/19 A 30/11/19 OFERTA CONJUNTA PROPORCIONAL VIRTUA 35M INDIVIDUAL FIDELIDADE + APLICATIVOS	130,49
Sub-Total Mensalidade Proporcional VIRTUA +	134,99
Total NET VIRTUA +	134,99

Itens Eventuais

Adesões/Instalações	
18/03/2019 TAXA INSTALACAO VIRTUA 9/12	14,99
Sub-Total Adesões/Instalações	14,99
Serviços Técnicos	
01/11/2019 TAXA MUDANCA DE ENDEREÇO 1/2	45,00
Sub-Total Serviços Técnicos	45,00
Total Itens Eventuais	59,99



- Para atendimento presencial consulte os endereços no site net.com.br
- Evite o desligamento de seu sinal efetuando o pagamento até a data do vencimento. NET filiada ao Serasa/SCPC.
- Para pagamentos após o vencimento serão cobrados juros diários de

0,033% e multa de 2%.
- Caso existam serviços prestados e não cobrados, esses serão incluídos nas suas próximas faturas.
Deficiente Auditivo e de Fala ligue 0800 721 7707
- É preciso realizar a ligação com um telefone adaptado com dispositivo TDD

(Dispositivo de Telecomunicações para surdos).
Ligue 4004-7777 para atendimento técnico, financeiro e compra de serviços (custo de ligação local).
Ligue 10621 para informações, reclamações ou cancelamentos (ligação gratuita).
Ouvitoria 08007010180

Últimos Registros de Atendimento
010193965159347, 010193959141608,
010193959122608, 010193942928160,
010193942917726

Autenticação Mecânica

Pagamentos após o vencimento serão cobrados juros diários de 0,033% e multa de 2%. Os encargos de pagamentos efetuados após o vencimento serão cobrados na próxima fatura.

Atenção efetue seus pagamentos nos bancos conveniados a seguir:
BANCO BRADESCO S.A., BANCO COOPERATIVO DO BRASIL S.A., BANCO COOPERATIVO SICREDI S/A, BANCO DE BRASILIA SA., BANCO DO BRASIL S.A., BANCO DO ESTADO DO PARA, BANCO ITAU S.A., BANCO MERCANTIL DO BRASIL S.A., BANCO SAFRA S/A, BANCO SANTANDER, BANESSE, BANRISUL, CAIXA ECONOMICA FEDERAL, CITIBANK, CPFL

Cliente	Identificação para Débito	Mês Referência	Vencimento	Valor
FERNANDA SOARES GAVA	NET SERVICOS 0100183137531	Novembro/2019	10/12/2019	194,98

8461000001-3 94980296201-7 91210010000-3 00252750709-5



32
CLARO S.A.
AV 24 DE OUTUBRO,1219
SETOR CAMPINAS
74.013-040 - GOIANIA - GO
CNPJ 40.432.544/0436-28
IE - 10.545.094-4

NOTA FISCAL DE SERVIÇOS DE COMUNICAÇÃO - MOD - VIA ÚNICA - SERIE

FERNANDA SOARES GAVA
AV LAGUNA 0 QD 136 LT 01/07 BL IPE APT 1802
JARDIM ATLANTICO
GOIANIA GO
CPF/CNPJ 124.485.947-83

EMISSION 22/11/2019 MÊS Novembro/2019
NÚMERO 0002180225 I.E. ISENTO
CFOP 5.307 - Prestação de serviço de comunicação a não-contribuinte.

Vencimento 10/12/2019
Código 010/018313753

Discriminação do Serviço

BANDA LARGA		ICMS	
01/11/19 A 01/11/19	MENS PROPORCIONAL VIRTUA VIRTUA 35M INDIVIDUAL FIDELIDADE	1,31	4,50
02/11/19 A 30/11/19	MENS PROPORCIONAL VIRTUA VIRTUA 35M INDIVIDUAL FIDELIDADE	30,86	106,42
SUB TOTAL BANDA LARGA			110,92
TOTAL DA NOTA FISCAL			110,92

ICMS	Base de Cálculo	110,92	Alíquota	29,00%	Valor	32,17
------	-----------------	--------	----------	--------	-------	-------

Reservado ao Fisco
4105.4748.46E3.A3CB.31E0.F9A5.BB1A.C949

Lei 12.741/12 - Tributos Federais (PIS e COFINS) 3,65% - ICMS TOTAL 32,17 - FUST TOTAL 0,76 - FUNTTEL TOTAL 0,38

- Contribuição para o Fust 1% e Funntel 0,5% sobre os valores dos serviços de telecomunicações - Não repassados ao cliente./Central de Atendimento ANATEL 1331/TV: Base de Cálculo de ICMS reduzida conf. Item X, Art. 8º, Capítulo III do Anexo IX do Decreto 4.852/97 - GO

Novos Produtos contratados em 01/11/2019: TV(ACESSO VIRTUA OLD CONFORTO) e Dados(VIRTUA 35M INDIVIDUAL FIDELIDADE)
A oferta conjunta NET Virtua + e composta pelo seu plano contratado e aplicativos digitais
-CINE BR:R\$ 7,25 / -CINE DOCS:R\$ 9,57 / -CINE EURO:R\$ 7,25

CÓPIA

CONTRATO DE REPRESENTAÇÃO ARTÍSTICA

INSTRUMENTO PARTICULAR DE REPRESENTAÇÃO ARTÍSTICA QUE ENTRE SI CELEBRAM DE UM LADO COMO **REPRESENTANTE**, FS GAVA PRODUÇÃO ARTÍSTICA EIRELI, inscrito no CNPJ 32.523.135/0001-28, estabelecido a Avenida Deputado Jamel Cecílio nr 2690 Sala 907 Edifício Metropolitan Jardim Goiás Goiânia-GO CEP 74810-100, neste ato representado por sua sócia administradora, FERNANDA SOARES GAVA, inscrita no CPF 124.485.947-83 e R.G. 2228199 SPTC-ES, e de outro lado como **REPRESENTADO**, GABRIEL SOARES GAVA, inscrito no CPF 116.402.037-45, R.G. 2058681 SPTC-ES, residente à Rua Cuiabá, quadra 118 A, lote 01, Edifício Conquist, apto 3601, Parque Amazônia, Goiânia-GO, CEP 74843-070, de nome artístico "**GABRIEL GAVA**", na forma abaixo:

CLÁUSULA PRIMEIRA - constitui objeto do presente contrato a representação em caráter exclusivo, do representado pelo representante, na qualidade de seu empresário artístico.

CLÁUSULA SEGUNDA - O empresário poderá firmar contrato em nome de seu representado em caráter exclusivo, para a realização de apresentações artísticas, em show ou eventos, em qualquer parte do território nacional, ajustado em nome do representado, valor do cachê, número de apresentações, local e horário.

CLÁUSULA TERCEIRA - Pelo presente, declara o representado que o empresário artístico é o seu único representante em todo o território nacional, detendo a exclusividade para contratação de suas apresentações podendo ajustar com terceiros as condições das mesmas.

CLÁUSULA QUARTA - O presente contrato tem início na assinatura deste, e término em 31/12/2024.

CLÁUSULA QUINTA - Este ajuste obriga as partes representante e representado sem herdeiros e sucessores.

CLÁUSULA SEXTA - Fica eleito o foro da cidade de Goiânia-GO, para dirimir qualquer dúvida ou questões decorrentes do presente.

34
Dine

E por estarem assim de pleno acordo com as CLÁUSULAS, termos e condições deste instrumento, assinam o presente em duas vias de igual teor, juntamente com as testemunhas abaixo, para que produza os seus efeitos legais.

Goiania/GO, 03 de janeiro de 2023.

Fernanda Soares Gava

REPRESENTANTE - FS GAVA PRODUÇÃO ARTÍSTICA EIRELI
FERNANDA SOARES GAVA

GABRIEL SOARES GAVA
REPRESENTADO

REPÚBLICA FEDERATIVA DO BRASIL - ESTADO DE GOIÁS
TABELIONATO DE NOTAS DE GOIÂNIA - GOIÁS
RUA 115 - Nº 1450 - Cid. P-41 LT 183 - 194 - Setor Sul - Goiânia - GO - CEP: 74699-325
FONE: (62) 3223-1014

01132301010217324381553, 01132301010217324301554 - Consulte em <http://extrajudicial.tjgo.jus.br/sgis>

Reconheço por semelhança as assinaturas de FERNANDA SOARES GAVA e GABRIEL SOARES GAVA. Dou fé Em Test. de Verdade.
Goiania-GO- 05/01/2023 - 14.02.296.cs422462.0028

Leonardo Silveira Araujo Escrivente

TESTEMUNHA:

Maria José Alves Cabral
RG 1456850 SSP-GO

Fernando Jose Gava
RG 617.517 SPTC-ES

20 TABELIONATO DE PROTESTO DE TÍTULOS
REGISTRO CIVIL DE PESSOAS JURÍDICAS E
REGISTRO DE TÍTULOS E DOCUMENTOS DE GOIÂNIA
TÍTULOS MARCONI DE FIGUEIRA CASTRO
RUA 4 - Nº 226, LÍTER CENTRAL, TELEFONE (62) 2012-1405, TELEFONE PRESTADOR (62) 3010-4316, GOIÂNIA/GO. WWW.PRTD.COM.BR

Protocolizado em 06/01/23 e registrado por processo digital sob nº 1.290.275, registrado no Registro de Títulos e Documentos em 06/01/23, no livro B-814, fls 20, sob nº de Dou fé.

Seio digital: 01692301015170430220002
Consulte em <https://see.tjgo.jus.br/buscas>

Emolumentos 1.019,70	Fundesp 101,97	Funesp 0,00	Estado 0,00
Funpes 0,00	Funemp 30,59	Fundaf 0,00	Funcomp 30,59
Adv. Dat. 20,39	Funproge 20,39	Femal 0,00	
Fundepeg 12,75	Taxa Jud. 17,97	ISS 50,99	
Despesas 0,00	Total 1.305,34		

Goiania, 06 de janeiro de 2023.

Marconi de Figueira Castro - Oficial
 Christiane C. e S. de Castro Helges - Oficial Substituto
 Hugo Alexandre D.R. de Sáez - Oficial Substituto

Valter Evagista Mendes - Oficial Substituto
 Leonardo Silveira Araujo - Escrivente

Douglas Fátima Santos - Escrivente
 Reginaldo de Souza - Escrivente

06/01/23 Prot.: 1290275

FS GAVA PRODUCAO ARTISTICA EIRELI

CNPJ – 32.523.135/0001-28

**ALTERAÇÃO DO ATO CONSTITUTIVO DE EMPRESA INDIVIDUAL DE
RESPONSABILIDADE LIMITADA – EIRELI**

Pelo presente instrumento particular de Alteração de Empresa Individual de Responsabilidade Limitada:

FERNANDA SOARES GAVA, Brasileira, casada sob regime comunhão parcial de bens, empresária, residente e domiciliado em Goiânia Estado de Goiás, na Rua da perca, Q. 33 L.05 S/N, Jardim Atlântico, CEP 74.434-470, portador da Carteira Nacional de Habilitação nº 04477789423 DNT-GO, CPF nº 124.485.947-83, filha de Fernando Jose Gava e Darlene Soares Gava, nascida em Boa Esperança - ES aos 09/06/1988; resolve Alterar a Empresa Individual de Responsabilidade Limitada EIRELI, **FS GAVA PRODUCAO ARTISTICAS EIRELI**, com sede na Rua da perca, Qd. 33, Lote 05, sala 02, jardim atlântico, município Goiânia -GO, CEP 74.343-470, arquivada na JUCEG em 22/01/2019 sob o NIRE 52600760483 e inscrita no CNPJ 32.523.135/0001-28, mediante as condições e cláusulas seguintes:

CLÁUSULA PRIMEIRA – A sede da empresa passa a ser na Avenida Deputado Jamel Cecílio, número 2690, Quadra: B-26, Lote 16/17, Sala: 907; Bloco Tokyo; Edif: Metropolitan; Bairro: Jardim Goiás, município Goiânia – GO, CEP 74.810-100.

CLÁUSULA SEGUNDA – o objeto da empresa passa a ser prestação de serviços de publicidade, propaganda, eventos culturais, shows, marketing, edições musicais e produção em gravação de CD e DVD.

Continua em pleno vigor as cláusula e condições contratuais estabelecidas até a presente data, que não foram expressamente modificadas em partes ou em sua totalidade pelo presente instrumento de alteração contratual.

CONSOLIDAÇÃO DO ATO CONSTITUTIVO

CLÁUSULA PRIMEIRA – A empresa adota o nome empresarial de **FS GAVA PRODUCAO ARTISTICA EIRELI**

Parágrafo Único: A empresa tem como nome de fantasia: **FS GAVA PRODUCAO ARTISTICA**.

CLÁUSULA SEGUNDA – O objeto social é a prestação de serviços de publicidade, propaganda, eventos culturais, shows, marketing, edições musicais e produção em gravação de CD e DVD.

CLÁUSULA TERCEIRA – A sede da empresa é na Avenida Deputado Jamel Cecílio, número 2690, Quadra: B-26, Lote 16/17, Sala: 907; Torre Tokyo; Edif: Metropolitan; Bairro: Jardim Goiás, município Goiânia – GO, CEP 74.810-100.

CLÁUSULA QUARTA – A empresa inicia suas atividades em 18/01/2019 e seu prazo de duração é indeterminado.

CLÁUSULA QUINTA – O capital será de R\$ 100.000,00 (cem mil reais), representado por uma única quota de igual valor nominal, totalmente integralizada neste ato, em moeda corrente no País.

CLÁUSULA SEXTA – A administração da empresa será exercida por, **FERNANDA SOARES GAVA**, com os poderes e atribuições de representar a empresa ativa e passivamente, judicial ou extrajudicialmente, podendo praticar todos os atos compreendidos no objeto, autorizado o uso do nome empresarial, sempre no interesse da empresa, ficando vedado, entretanto, em negócios estranhos ao fins sociais em assuntos de interesse da empresa, podendo assinar quaisquer documentos de comum acordo em todos os órgãos públicos, contrair empréstimos em estabelecimentos bancários.

CLÁUSULA SETIMA – O exercício empresarial é 12 (doze) meses consecutivos, coincidindo com o ano civil. A cada dia 31 de dezembro, os administradores prestarão contas justificadas de sua administração, procedendo à elaboração do inventário, do balanço patrimonial, demonstrações contábeis e do balanço de resultado econômico, cabendo aos sócios, na proporção de suas quotas, os lucros ou prejuízos apurados, podendo ainda, por decisão da maioria dos sócios, os lucros apurados ficarem suspenso, a título específico, sendo que a sociedade poderá levantar balanços intermediários.

CLÁUSULA OITAVA – O titular **FERNANDA SOARES GAVA** declara, sob as penas da lei, que não figura como titular de nenhuma outra empresa nesta modalidade.

CLÁUSULA NONA – O Administrador declara, sob as penas da lei, não estar impedido de exercer a administração da empresa, por lei especial ou em virtude de condenação criminal, ou por se encontrar sob os efeitos dela, a pena que vede, ainda que temporariamente, o acesso a cargos públicos, ou por crime falimentar, de prevaricação, peita ou suborno, concussão, peculato ou contra a economia popular, contra o sistema financeiro nacional, contra normas de defesa da concorrência, contra as relações de consumo, fé pública ou propriedade.

CLÁUSULA DÉCIMA – Declaro para os devidos fins e sob as penas da Lei, o enquadramento da empresa como Micro Empresa, onde a receita bruta anual da empresa não excederá ao limite fixado no inciso II do art. 3º da Lei Complementar nº 123 de 14 de dezembro de 2006, e que não se enquadra em qualquer das hipóteses de exclusão relacionadas no § 4º do art. 3º da mencionada lei. Em atendimento ao disposto na Lei Complementar nº 123/2006.

CLÁUSULA DÉCIMA PRIMEIRA – Fica eleito o foro de GOIANIA-GO, para qualquer ação fundada neste ato constitutivo, renunciando-se a qualquer outro por muito especial que seja.

E, por esta assim constituído, assino o presente instrumento particular que foi lavrado em uma única via que será destinada ao registro e arquivamento na Junta Comercial do Estado de Goiás.

Goiânia-GO, 10 de fevereiro de 2020.

FERNANDA SOARES GAVA



ASSINATURA DIGITAL

Certificamos que o ato da empresa FS GAVA PRODUÇÃO ARTÍSTICA EIRELI consta assinado digitalmente por:

IDENTIFICAÇÃO DO(S) ASSINANTE(S)	
CPF	Nome
12448594783	FERNANDA SOARES GAVA



CERTIFICO O REGISTRO EM 02/04/2020 11:33 SOB Nº 20200139690.
PROTOCOLO: 200139690 DE 02/03/2020. CÓDIGO DE VERIFICAÇÃO:
12001437224. NIRE: 52600760483.
FS GAVA PRODUÇÃO ARTÍSTICA EIRELI

Paula Nunes Lobo Veloso Rossi
SECRETÁRIA-GERAL
GOIÂNIA, 02/04/2020
www.portaldocompreendedorgoiano.go.gov.br

39
Aline

ATO CONSTITUTIVO DE EMPRESA INDIVIDUAL DE RESPONSABILIDADE LIMITADA - EIRELI FS GAVA PRODUCAO ARTISTICA EIRELI

PAGINA 1/2

ATO CONSTITUTIVO DE EMPRESA INDIVIDUAL DE RESPONSABILIDADE LIMITADA - EIRELI FS GAVA PRODUCAO ARTISTICA EIRELI

Pelo presente instrumento particular de Ato Constitutivo:

FERNANDA SOARES GAVA, BRASILEIRA, CASADO(A), Comunhão Parcial, EMPRESARIA, natural da cidade de Boa Esperança – ES, data de nascimento 09/06/1988, portador da Carteira Nacional de Habilitação (CNH): nº 04477789423, expedida por dnt/GO em 16/11/2017 e CPF: nº 124.485.947-83, residente e domiciliada na cidade de Goiânia - GO, na RUA DA PERCA, nº SN, QUADRA33 LOTE 05, JARDIM ATLANTICO, CEP: 74343-470;

Resolve constituir uma Empresa Individual de Responsabilidade Limitada – EIRELI, mediante as seguintes cláusulas:

CLÁUSULA I - DO NOME EMPRESARIAL

A empresa girará sob o nome empresarial de **FS GAVA PRODUCAO ARTISTICA EIRELI** e usará a expressão **FS GAVA PRODUCAO ARTISTICA** como nome fantasia.

CLÁUSULA II - DA SEDE

A empresa terá sede e domicílio fiscal na RUA da Perca, nº SN, QUADRA 33;LOTE 05;SALA 2;, Jardim Atlântico, Goiânia - GO, CEP: 74343470.

CLÁUSULA III - DAS FILIAIS

A empresa poderá estabelecer filiais, agências ou sucursais em qualquer ponto do território nacional ou fora dele, mediante alteração assinada pelo titular da empresa.

CLÁUSULA IV - DO OBJETO

A empresa terá o seguinte objeto: PRODUÇÃO MUSICAL; ATIVIDADES DE PRODUÇÃO DE FOTOGRAFIAS, EXCETO AÉREA E SUBMARINA; FILMAGEM DE FESTAS E EVENTOS; ALUGUEL DE PALCOS, COBERTURAS E OUTRAS ESTRUTURAS DE USO TEMPORÁRIO, EXCETO ANDAIMES; ALUGUEL DE OUTRAS MÁQUINAS E EQUIPAMENTOS COMERCIAIS E INDUSTRIAIS; SERVIÇOS DE ORGANIZAÇÃO DE FEIRAS, CONGRESSOS, EXPOSIÇÕES E FESTAS; ATIVIDADES DE RECREAÇÃO E LAZER; MONTAGEM E DESMONTAGEM DE ANDAIMES E OUTRAS ESTRUTURAS TEMPORÁRIAS; ATIVIDADES DE PUBLICIDADE; MARKETING DIRETO; ARTE CÊNICAS, ESPETÁCULOS E ATIVIDADES COMPLEMENTARES; ATIVIDADE DE SONORIZAÇÃO E DE ILUMINAÇÃO; SERVIÇOS DE RESERVAS E OUTROS SERVIÇOS DE TURISMO; ESTÚDIOS CINEMATOGRÁFICOS; ATIVIDADES DE COBRANÇAS EXTRA-JUDICIAL E AMIGÁVEL E INFORMAÇÕES CADASTRAS.

E exercerá as seguintes atividades:

- CNAE Nº 9001-9/02 - Produção musical
- CNAE Nº 4399-1/02 - Montagem e desmontagem de andaimes e outras estruturas temporárias
- CNAE Nº 5911-1/01 - Estúdios cinematográficos
- CNAE Nº 7319-0/03 - Marketing direto
- CNAE Nº 7319-0/99 - Outras atividades de publicidade não especificadas anteriormente
- CNAE Nº 7420-0/01 - Atividades de produção de fotografias, exceto aérea e submarina
- CNAE Nº 7420-0/04 - Filmagem de festas e eventos
- CNAE Nº 7739-0/03 - Aluguel de palcos, coberturas e outras estruturas de uso temporário, exceto andaimes
- CNAE Nº 7739-0/99 - Aluguel de outras máquinas e equipamentos comerciais e industriais não especificados anteriormente, sem operador
- CNAE Nº 7990-2/00 - Serviços de reservas e outros serviços de turismo não especificados anteriormente
- CNAE Nº 8230-0/01 - Serviços de organização de feiras, congressos, exposições e festas
- CNAE Nº 8291-1/00 - Atividades de cobrança e informações cadastrais
- CNAE Nº 9001-9/06 - Atividades de sonorização e de iluminação
- CNAE Nº 9001-9/99 - Artes cênicas, espetáculos e atividades complementares não especificados anteriormente
- CNAE Nº 9329-8/99 - Outras atividades de recreação e lazer não especificadas anteriormente



CERTIFICO O REGISTRO EM 22/01/2019 13:55 SOB Nº 52600760483.
PROTOCOLO: 181101670 DE 22/01/2019. CÓDIGO DE VERIFICAÇÃO:
11900269646. NIRE: 52600760483.
FS GAVA PRODUCAO ARTISTICA EIRELI

Paula Nunes Lobo Veloso Rossi
SECRETÁRIA-GERAL
GOIÂNIA, 22/01/2019
www.portaldodoempreendedorgoiano.go.gov.br

A validade deste documento, se impresso, fica sujeito à comprovação de sua autenticidade nos respectivos portais.
Informando seus respectivos códigos de verificação

40
Dina

**ATO CONSTITUTIVO DE EMPRESA DE MODALIDADE
DE RESPONSABILIDADE LIMITADA EIRELI
FS GAVA PRODUÇÃO ARTÍSTICA EIRELI**

PÁGINA 2/2

CLÁUSULA V - DO INÍCIO DAS ATIVIDADES E PRAZO DE DURAÇÃO

A empresa iniciará suas atividades em 18/01/2019 e seu prazo de duração será por tempo indeterminado.

CLÁUSULA VI - DO CAPITAL

O capital será de R\$ 100.000,00 (cem mil reais), representado por uma única quota de igual valor nominal, totalmente integralizada neste ato, em moeda corrente do Brasil.

CLÁUSULA VII - DA ADMINISTRAÇÃO

A administração da empresa será exercida por **FERNANDA SOARES GAVA**, com os poderes e atribuições de representar a empresa ativa e passivamente, judicial ou extrajudicialmente, podendo praticar todos os atos compreendidos no objeto, autorizado o uso do nome empresarial, sempre no interesse da empresa, ficando vedado, entretanto, em negócios estranhos aos fins sociais em assuntos de interesse da empresa, podendo assinar quaisquer documentos de comum acordo em todos os órgãos públicos, contrair empréstimos em estabelecimentos bancários.

CLÁUSULA VIII - DO EXERCÍCIO EMPRESARIAL

O exercício empresarial será coincidente com o ano-calendário e a todo dia 31 de Dezembro de cada ano, será procedido o levantamento do balanço do exercício, sendo que os lucros ou prejuízos verificados serão suportados pelo titular de acordo com o capital, na forma prevista do artigo 1.065 do Código Civil.

CLÁUSULA IX - DA DECLARAÇÃO DE NÃO PARTICIPAÇÃO EM OUTRA EIRELI

O titular **FERNANDA SOARES GAVA** declara, sob as penas da lei, que não figura como titular de nenhuma outra empresa nesta modalidade.

CLÁUSULA X - DECLARAÇÃO DE DESIMPEDIMENTO

O Administrador declara, sob as penas da lei, de que não está impedido de exercer a administração da empresa, por lei especial, ou em virtude de condenação criminal, ou por se encontrar sob os efeitos dela, a pena que vede, ainda que temporariamente, o acesso a cargos públicos; ou por crime falimentar, de prevaricação, peia ou suborno, concussão, peculato, ou contra a economia popular, contra o sistema financeiro nacional, contra normas de defesa da concorrência, contra as relações de consumo, fé pública, ou a propriedade.

CLÁUSULA XI - PORTE EMPRESARIAL

Declaro para os devidos fins e sob as penas da Lei, o enquadramento da empresa como Micro Empresa, onde a receita bruta anual da empresa não excederá ao limite fixado no inciso II do art. 3º da Lei Complementar nº 123 de 14 de dezembro de 2006, e que não se enquadra em qualquer das hipóteses de exclusão relacionadas no § 4º do art. 3º da mencionada lei. Em atendimento ao disposto na Lei Complementar no 123/2006.

CLÁUSULA XII - FORO

Fica eleito o Foro da Comarca de Goiânia - GO, para qualquer ação fundada neste ato constitutivo, renunciando-se a qualquer outro por muito especial que seja.

E por estar assim constituído, assino o presente instrumento particular que foi lavrado em uma única via que será destinada ao registro e arquivamento na Junta Comercial do Estado de Goiás.

Goiânia - GO, 18 de janeiro de 2019

Fernanda Soares Gava

FERNANDA SOARES GAVA
Titular/Administrador



CERTIFICO O REGISTRO EM 22/01/2019 13:55 SOB Nº 52600760483.
PROTOCOLO: 181101670 DE 22/01/2019. CÓDIGO DE VERIFICAÇÃO:
11900269646. NIRE: 52600760483.
FS GAVA PRODUCAO ARTISTICA EIRELI

Paula Nunes Lobo Veloso Rossi
SECRETARIA-GERAL
GOIÂNIA, 22/01/2019
www.portaldesempreendedorgoiano.go.gov.br

A validade deste documento, se impresso, fica sujeita à comprovação de sua autenticidade nos respectivos portais. Informando seus respectivos códigos de verificação

41
Chie



Cartório Lucas Fernandes - 8º Tabelionato de Notas
Consulte o selo em <http://extrajudicial.tjgo.jus.br/selo>
02081812280842094609026 0028-630375

Reconheço por VERDADEIRA a assinatura de FERNANDA SOARES GAVA, pessoa por mim devidamente identificada, e por haver sido aposta em minha presença, de que dou fé. Goiânia, 21/01/2019.

Em Teste da Verdade.
Alexandro Fagundes e Silva - Escrevente



8º Ofício de Notas
Alexandro F. e Silva
Escrevente
CPF 74.426.755
carlosmbrn@hotmail.com



CERTIFICO O REGISTRO EM 22/01/2019 13:55 SOB Nº 52600760483.
PROTOCOLO: 131101670 DE 22/01/2019. CÓDIGO DE VERIFICAÇÃO:
11900269645. NRE: 52600760483.
ES GAVA PRODUÇÃO ARTISTICA EIRELI

Paula Nunes Lobo Veloso Rossi
SECRETÁRIA-GERAL
GOIÂNIA, 22/01/2019
www.portaldoempreendedorgoiano.go.gov.br

DECLARAÇÃO

FS GAVA PRODUÇÃO ARTISTICA EIRELI, inscrita no CNPJ sob nº 32.523.135/0001-28, estabelecida a Av. Deputado Jamel Cecílio, 2690 sala 907 Ed. Metropolitan Jardim Goiás Goiânia-GO CEP 74810-100, neste ato representado por seu procurador FERNANDO JOSÉ GAVA, portador do R.G. 617517 SSP-ES, e inscrita no CPF 762.004.187-72, **DECLARA**, para fins do disposto no Inciso V do Artigo 27 da Lei nº 8.666, de 21 de junho de 1993, acrescido pela Lei nº 9.854, de 27 de outubro de 1999, que **não emprega menor de 18 (dezoito) anos em trabalho noturno, perigoso ou insalubre e não emprega menor de 16 (dezesesseis) anos.**

Ressalva: emprega menor, a partir de 14 anos na condição de aprendiz: () sim (x) não

Goiânia, 27 de fevereiro de 2024.

FS GAVA PRODUCAO
ARTISTICA
LTDA:32523135000128

Assinado de forma digital por FS
GAVA PRODUCAO ARTISTICA
LTDA:32523135000128
Dados: 2024.02.27 09:19:06
-03'00'

FS GAVA PRODUÇÃO ARTISTICA EIRELI
p.p. Fernando José Gava

LISTA CAMARIM - ARTISTA

ESTRUTURA

- 02 MESAS DE 2,00 MTS/ 0,80 CM COM FORRO DE MESA PRETO EM BOM ESTADO
- 01 MICROONDAS COM TOMADA COMPATÍVEL
- 01 AR CONDICIONADO
- 04 COPOS DE VIDRO ou ACRÍLICO PARA VODKA
- 04 TOALHAS DE ROSTO BRANCAS
- 01 CESTO DE LIXO GRANDE
- 01 BANHEIRO NO CAMARIM LIMPO
- COPOS DESCARTÁVEIS de 500 ML
- GUARDANAPOS DE PAPEL/ PALITOS DE DENTE/ FACA DE SERRINHA/ COLHER

ALIMENTOS

- 01 CESTA DE FRUTAS VERMELHAS DIVERSOS DA ÉPOCA; MAÇÃ É INDISPENSÁVEL
- 06 SANDUICHES NATURAIS (COMPÃO INTEGRAL, QUEIJO BRANCO/ PEITO DE PERU SEM MAIONESE)
- 01 TÁBUA DE FRIOS PEQUENA (Palmito, peito de peru, salaminho, presunto, mozzarella, azeitona, ovo de codorna)
- OPÇÕES DE CALDOS (SERVINDO 6 POÇÕES)
 - CALDO DE FEIJÃO
 - CALDO DE FRANGO
 - CALDO VERDE
- 01 PORÇÃO DE FRANGO Á PASSARINHO ou FILÉ ACEBOLADO (PARA 06 PESSOAS)
- 01 PORÇÃO FEIJÃO EM CALDO (PARA 06 PESSOAS)
- 01 PORÇÃO ARROZ BRANCO (PARA 06 PESSOAS)
- 05 CHICLETES TRIDENT (VARIADOS)

OBS: TODOS OS ALIMENTOS DEVERÃO ESTAR ENVOLTOS (EMBALADOS).

BEBIDAS

- 01 GARRAFA DE VODKA (CIROC DE FRUTAS VERMELHAS, BÉLVEDERE, ABSOLUT, ou GREY GOOSE);
- 02 GARRAFAS DE CAMPARI
- 12 ENERGÉTICOS (RED BULL ZERO);
- 02 ÁGUAS DE COCO – 1 LITRO
- 06 GATORADES SABORES VARIADOS;
- 01 BALDE DE GELO P/ VODKA COM PEGADOR;
- 16 GARRAFAS DE 500/ML. DE ÁGUA MINERAL GELADA; SENDO 04 SEM GELO
- 12 LATAS DE REFRIGERANTE ZERO AÇUCAR (COCA/FANTA/GUARANA);
- 02 LITROS DE SUCO (DELL VALE / CAJÚ, UVA OU GOIABA);
- 12 GARRAFAS DE CERVEJA LONG NECK OU LATA (HEINEKEN, SOL ou BUDWEISER);



44
Olive

LISTA CAMARIM – BANDA/TÉCNICA

ESTRUTURA

- 01 CESTO DE LIXO GRANDE;
- 02 MESAS 2,00 MTS / 0,80 CM;
- 10 CADEIRAS;
- 01 PACOTE DE COPOS DESCARTÁVEIS DE 300 ML;
- GUARDANAPOS/ PALITOS DE DENTE/ FACA DE SERRINHA
- BANHEIRO QUÍMICO LIMPO – PRÓXIMO AO CAMARIM

ALIMENTOS

- 01 CESTA DE FRUTAS VARIADAS (BANANA, MAÇÃ, UVA, MORANGO, ETC);
- 03 PIZZAS TAMANHO G, SABORES VARIADOS – **SEM CEBOLA**;
- 01 SANDUICHE METRO (SEM MAIONESE);
- 01 TÁBUA DE FRIOS MÉDIA;
- 2 OPÇÕES DE PRATO PARA ESCOLHA (SERVINDO 15 PESSOAS)
 - FRANGO A PASSARINHO
 - FILÉ ACEBOLADO

OBS: TODOS OS ALIMENTOS DEVERÃO ESTAR ENVOLTOS (EMBALADOS).

BEBIDAS

- 01 GARRAFA DE CAFÉ ADOÇADO;
- 01 GARRAFA DE CHOCOLATE QUENTE
- 04 LITROS DE SUCO (DELL VALE SABORES VARIADOS);
- 24 LATAS DE REFRIGERANTES (COCA COCA/FANTA/GUARANA);
- 60 GARRAFAS DE ÁGUA MINERAL 500/ML GELADA;

O CAMARIM TANTO DO ARTISTA, QUANTO DA BANDA E TÉCNICA DEVERÃO CONTER FORRAÇÃO NAS LATERAIS E NO TETO, TAPETES, 02 PONTOS DE ENERGIA SENDO 110 E 220WTS.

O CAMARIM DEVE ESTAR PRONTO NO MÁXIMO TRÊS HORAS ANTES DO SHOW, COM TODAS AS BEBIDAS GELADAS SENDO QUE O MESMO DEVERÁ ESTAR TRANCADO E A CHAVE COM O RESPONSÁVEL DA EQUIPE GABRIEL GAVA.

EQUIPE DE MONTAGEM PALCO

04 PACOTES DE AGUA MINERAL 500/ML GELADA; e UMA GARRAFA DE CAFÉ ADOÇADO/COPOS DESCARTÁVEIS.

Gabriel Gava



GEOVANE ALVES - PRODUTOR GERAL
(62) 9.9666-2884 - WHATSAPP
(62) 9.9611-0052 - LIGAÇÃO



Editar com o WPS Office

Gabriel Gava



46
Alme

CHECK LIST - FICHA DE PRODUÇÃO			
DADOS DO EVENTO			
CIDADE:		DATA DO SHOW:	
LOCAL DO SHOW:		ABERTO	
		FECHADO	
TIPO DE EVENTO:			
NOME DO EVENTO:		HORÁRIO DE INICIO DO SHOW	
		HORÁRIO DE TERMINO	
ENDEREÇO:			
CONTRATANTE:		FONE: ()	
PRODUTOR / RESPONSÁVEL:		FONE: ()	
		Email:	
CONTATO DO FINANCEIRO DO EVENTO		FONE: ()	
NOME:		Email:	
ATRAÇÃO ÚNICA?:	QUAIS OUTRAS ATRAÇÕES:		
HOSPEDAGEM EQUIPE:			
NOME HOTEL:		FONE: ()	
HORÁRIO CHECK-IN:			
END.		SITE DO HOTEL /Email:	
		DISTANCIA DO LOCAL DO SHOW:	
TRANSLADO:			
OBS.: O TRAJETO HOTEL/SHOW/HOTEL SERÁ FEITO QUANTAS VEZES FOR NECESSÁRIO PELA PRODUÇÃO.			
01 SPRINTER (ARTISTA E STAFF)		FONE: ()	
01 SPRINTER (BANDA)		FONE: ()	
01 SPRINTER (TÉCNICA)		FONE: ()	



Gabriel Gava



47
Alves

SONORIZAÇÃO:

EMPRESA SOM:

FONE: ()

RESPONSÁVEL PELA EMPRESA:

FONE: ()

EMAIL:

TÉCNICO RESPONSÁVEL

HORÁRIO DE MONTAGEM E PASSAGEM DE SOM:

ILUMINAÇÃO:

EMPRESA LUZ:

FONE: ()

RESPONSÁVEL PELA EMPRESA:

FONE: ()

EMAIL:

TÉCNICO RESPONSÁVEL

PALCO:

TIPO DE PALCO:

BOCA DE CENA:

PÉ DIREITO:

RESPONSÁVEL PELA EMPRESA:

PROFUNDIDADE:

CHÃO PISO:

FONE: ()

CAMARIM:

MEDIDA DO CAMARIM:

COMPRIMENTO:

LARGURA:

BANHEIRO(S) () ALVENARIA () SANITÁRIO () QUÍMICO () OUTRO

ABASTECIMENTO

RESPONSÁVEL:

FONE/E-MAIL:

CARREGADORES / SEGURANÇA / ELETRICIDADE:

CARREGADORES:
(08 HOMENS)

FONE: ()

SEGURANÇAS:
(10 HOMENS)

FONE: ()

EMPRESA DE GERADOR:

FONE: ()

RESPONSÁVEL PELA EMPRESA NO LOCAL:

GERADOR KVA:

ELETRICISTA/EMPRESA:

FONE:

ESTA FICHA DEVERÁ SER PREENCHIDA COM OS DADOS DOS RESPONSÁVEIS E DEVOLVIDA, PARA QUE POSSAMOS AGILIZAR O MAIS RÁPIDO POSSÍVEL A NOSSA PRODUÇÃO.

PRODUÇÃO GERAL
GEOVANE ALVES
(62) 9.9611-0052 - Ligação
(62) 9.9666-2884 - whatsapp

48
Aline

Gabriel Gava

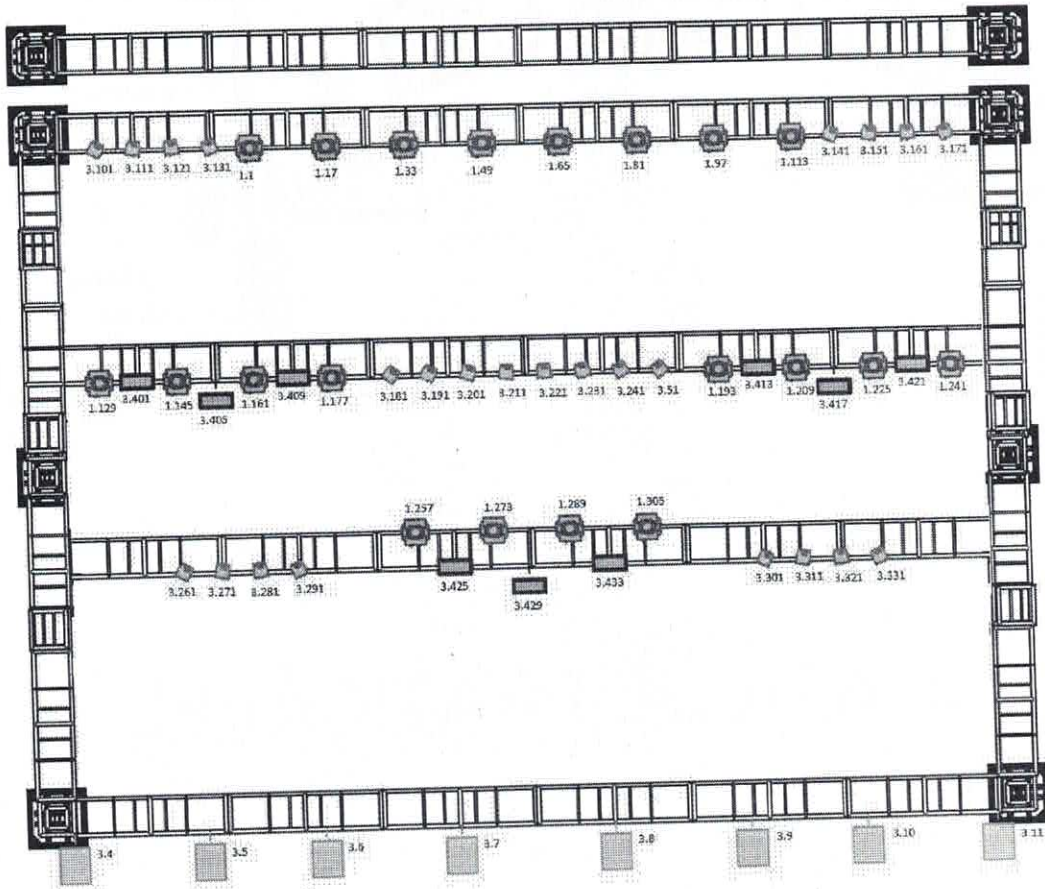

PRODUTOR GERAL
GEOVANE ALVES 062 996662884

TÉCNICO DE LUZ
BRAW LIGHT 017 99753-1893

TÉCNICO DE SOM
PAULO COSTA 034 99962-4626

DEIXAR GRIDE BAIXO PARA MONTAGEM DO CENÁRIO

49
Almeida

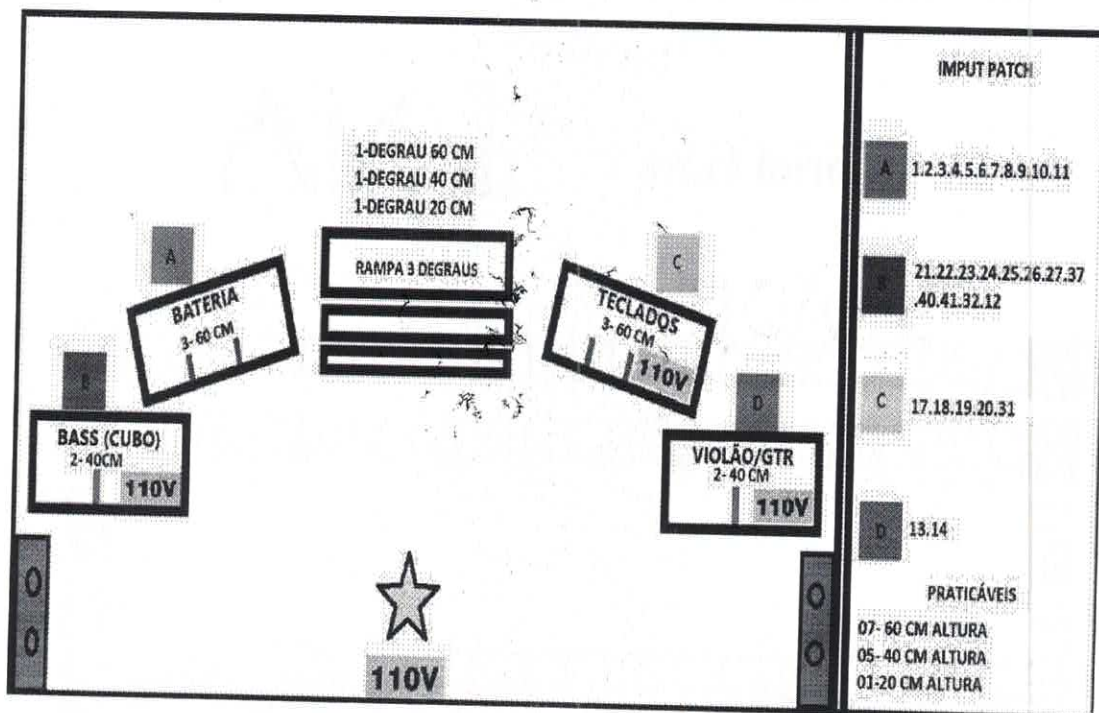

MAPA DE PRATICÁVEL

5.
Aline

Gabriel Gava



LISTA DE MATERIAL

20 - MOVINGS BEAM 7R LOCAL

23 - PARLED 3W RGBW

08 - ATOMIC LED BRANCO

07 - ELIPSOIDAL

08 - MINI BRUTES

11 - PRATICÁVEIS

PRODUTOR GERAL

GEOVANE ALVES 062 996662884

TÉCNICO DE LUZ

BRAW LIGHT 017 99753-1893

TÉCNICO DE SOM

PAULO COSTA 034 99962-4626

DEIXAR GRIDE BAIXO PARA MONTAGEM DO CENÁRIO

Gabriel Gava



RIDER TÉCNICO – TOUR 2023

Produtor Técnico: PAULO (34) 9 9962-4626

Técnico Luz e Led: Braw (17) 9 9753-1893

Produtor Geral: Geovane (62) 9 9666-2884

**(OBS) DEIXAR GRIDE BAIXO PARA
MONTAGEM CENARIO**

FORNECIMENTO DE ENERGIA ELÉTRICA (GERADORES)

- O fornecimento de energia elétrica é muito importante para o bom desempenho dos equipamentos de sonorização e iluminação
- Necessitamos de **02 (dois)** geradores silenciosos: **01 (um)** de 150 KVA (mínimo) para o som e **01 (um)** de 180 KVA (mínimo) para a iluminação e projeção (LUZ E LED)
- Por medida de segurança, **os geradores deverão estar sempre aterrados**, abastecidos de combustível e pronto para serem ligados a partir das 14 horas do dia do evento ou quando solicitado pelo produtor (a)

PALCO

O palco deverá ter estrutura lateral (asa de PA) do tipo "FLY", para montagem das caixas de som destinadas ao público e ser totalmente coberto.

- 12m de boca
- 10m de profundidade 02m de altura piso 06m de pé direito.
- • Área livre para montagem de grid de cenário e iluminação nas medidas 10x08x06 metros.

01 área coberta (no mesmo nível do piso do palco) na lateral (house monitor) 01 House mix coberta, a +-30 metros do palco protegida do acesso ao público e centralizada em relação ao PA. Na house mix, precisamos de espaço para 03 (três) técnicos, a saber: áudio, iluminação e projeção

Por medida de segurança, todas as estruturas do palco e das asas de PA deverão estar estaiadas por cabos de aço e devidamente aterradas (**IMPORTANTE**)

- O palco tem que ser totalmente limpo e carpetado de preto
- Ter passagem livre na coxia atrás do palco (atrás e entre a bateria e teclado) com pelo menos 1,5 metros de largura.

Obs.: O palco deverá estar pronto e limpo para montagem do nosso cenário as 13:00 horas, com o grid montado e baixo (1,5m de altura); qualquer alteração do Rider técnico deverá ser comunicada a produção.

SOM

A empresa de som deverá disponibilizar funcionários que saibam ligar todo o equipamento, desde a hora da chegada da banda até o termino do show, sendo que todo equipamento de som e luz deverá estar montado 04 horas antes da passagem de som estipulada em planilha fornecida pelo contratante ou padrão em casos gerais para as 14:00 horas.

NECESSIDADES E ESPECIFICAÇÕES:

PA

- PA estéreo com 3 ou 4 vias compatível com a dispersão acústica do local, com uma resposta em SPL de 110 dB (sem distorção ou clipagem) na House mix.

- Colocar front fill para complementar a cobertura; observar a necessidade da instalação de torre de delay.

Não aceitamos caixas do tipo caseiro e telasortofônicas na frente do PA

SUGESTÕES: EAW KF850 / SB 850, LINE ARRAY NORTON, LS ÁUDIO, NEXO, FZ ÁUDIO, DAS, ATTACK E JBL

- 01 Console de mixagem DIGITAL com mínimo de 48 canais de entrada.

NÃO SERÃO ACEITAS AS CONSOLES: BEHRINGER X32 OU M32, SOUNDCRAFT SI EXPRESSION (1-2-3), SOUNDCRAFT SI 1.

- Sistema de comunicação entre (PA e Palco) Luminárias para a mesa

É terminantemente proibido qualquer tipo de gravação do Show (não insistir)

- AC aterrado e estabilizado em 127 volts, 60Hz

MONITOR

- 01 Console de mixagem DIGITAL, mínimo de 48 canais de entrada e 16 de saída

NÃO SERÃO ACEITAS AS CONSOLES: BEHRINGER X32 OU M32, SOUNDCRAFT SI EXPRESSION (1-2-3)

- Side fill duplo estéreo (imprescindível para o show)
- 01 Multicabo com no mínimo de 56 vias destinado somente ao áudio e não para luz
- Luminárias para a mesa
- 01 Caixa para PFL (SM 400 ou compatível)

BACKLINE

- 10 Praticáveis rosco ou feeling, 2x1m com altura regulável (em festival, que os mesmos tenham rodas), formando 03 módulos, sendo 02 de 3x2m e 01 de 2x2m, como no mapa de palco, não aceitaremos praticáveis "caseiros".

- • 01 Amplificador para baixo: (GK 800, AMPEG ou HARTKE com caixas 4x10 e 1x15)
- 01 Amplificador para guitarra: (FENDER TWIN, MARSHALL JCM 900)
- • 01 Bateria acústica completa com peles novas e 05 estantes de prato (GRETSH, DW, TAMA, PEARL), configuração: Bumbo 22, tons 10,12,14 e 16.
- Microfones, pedestais e clamps conforme input list
- 10 Direct box (EAM ou IMP2, os mesmos devem ser passivos)
- • Cabos e sub snake necessário para ligar todo o input e output, incluído as 8 vias de Power Play
- 08 Réguas de AC 127 volts, devidamente aterrada e estabilizada 02 Microfones sem fio Shure UHF, SM 58 beta
- 01 Power Play 08 vias com multicabos

MONITOR (VIA AUXILIARES)

01	GABRIEL GAVA L	EARPHONE	SEM FIO	PSM 900	01
02	GABRIEL GAVA R	EAR PHONE	SEM FIO	PSM 900	02
03	BATERIA	EARPHONE	COM FIO	POWER PLAY	03
04	BAIXO	EARPHONE	COM FIO	POWER PLAY	04
05	GUIARRA	EAR PHONE	COM FIO	POWER PLAY	05
06	TECLADO	EARPHONE	COM FIO	POWER PLAY	06
07	ACORDEON	EAR PHONE	COM FIO	PSM 900	07
08	ROADIE 1	EAR PHONE	SEM FIO	PSM 900	08
09	PRODUÇÃO	EARPHONE	SEM FIO	PSM 900	09
13	EFEITO	-			13
14	EFEITO	-			14
15	EFEITO				15
16	EFEITO				16
L	MASTER	SIDE FILL		LR DUPLO	15
R	MASTER	SIDE FILL		LR DUPLO	16

AUX NOME MONITOR EAR MONITOR OBSERVAÇÃO
 OUTPUT

INPUT LIST

CH	ESPECIFICAÇÃO	MIC / DI	PEDESTAL/CLAMP
01	BUMBO	D 112/BETA52/RE20	PEQUENO
02	CAIXA UP (PELE)	SM 57	PEQUENO
03	CAIXA DOWN (ESTEIRA)	SM 57	PEQUENO
04	CAIXA GRAVE	SM 57 / E-614	MEDIO
05	HIT-HAT	SM 81 / C1000	PEQUENO
06	TOM 1	E-604	CLAMP
07	TOM 2	E-604	CLAMP
08	SURDO	E-604	CLAMP
09	CAIXA EFF	SM 57	PEQUENO
10	OVER L	SM 81 / C1000	LONGO
11	OVER R	SM 81 / C1000	LONGO
12	BAIXO	SEM FIO (PROPRIO)	
13	GUIARRA	SEM FIO (PROPRIO)	
14	VIOLAO	SEM FIO (PROPRIO)	
15	VIOLAO GAVA	SEM FIO (PROPRIO)	
16	ACORDEON	SEM FIO (PROPRIO)	
17	1-PIANO L	DI PASSIVO	
18	1-PIANO R	DI PASSIVO	
19	VS 1	PROPRIO	
20	VS 2	PROPRIO	
21	VS 3	PROPRIO	
22	VS 4	PROPRIO	
23	VS 5	PROPRIO	
24	VS 6	PROPRIO	
25	VS 7	PROPRIO	
26	VS 9	PROPRIO	
27	VS 9	PROPRIO	
28	VS 10	PROPRIO	
29	GABRIEL GAVA 1	SEM FIO (PROPRIO)	
30	GABRIEL GAVA 2	SEM FIO (PROPRIO)	
31	INTERNA BASS	SM 57/58	LONGO
32	INTERNA GAVA	SM 57/58	LONGO
33	INTERNA MONITOR	SM 57/58	LONGO
34	INTERNA P.A	SM 57/58	LONGO

56
Dina

35	AMBIENCE L	SM 81 / C1000	LOCADORA
36	AMBIENCE R	SM 81 / C1000	LOCADORA
37	TIME CODE		
38	PARTICIPAÇÃO 1	S/F LOCADORA	
39	PARTICIPAÇÃO 2	S/F LOCADORA	

OBS.: Todo o input e output, deverá ser realizado pela empresa de áudio contratada para o dia do evento

57
Almeida

Gabriel Gava



Room List – Equipe para Hotel

Apto	RG	CPF	NOMES	TIPO APTO	FUNÇÃO
1	2058681	116.402.037-45	GABRIEL SOARES GAVA	SUÍTE CASAL	ARTISTA
2	10800782	074.549.639-35	PAMELA ELYSE TRUBER	SINGLE	ASSESSORA
3	2156526	108.120.207-66	GEOVANE ALVES DE OLIVEIRA	SINGLE	PRODUTOR GERAL
4	58588225	034.297.511-01	HUGO QUEIROZ ALVES	SINGLE	PRODUÇÃO
5	5011299	016.997.981-41	PAULO UNICALOS M. DE MIRANDA	DUPLO	MÚSICO
	799-457	038.545.791-01	RICHELLI BATISTA DE ARAUJO		MÚSICO
6	4254338	700.482.171-40	FILIPPE MORAIS DE ARAÚJO	TRIPLO	MÚSICO
	2641499	021.667.101.90	WANDERSON CANTIGUEIRO DOS SANTOS		MÚSICO
	2913155	040.231.131-07	WESLEY DE OLIVEIRA DUARTE		MÚSICO
7	45514864-8	338.101.088-39	AURELIANO BRAUNO PEREIRA	DUPLO	TÉCNICA
	4234416	715.045.321-04	JOSÉ CÍCERO FRANCISCO DIAS		TÉCNICA
8	5809611	035.277.921-71	LUIZ PAULO CORREIA LOUZADA	TRIPLO	TÉCNICA
	1085621	702.891.931-50	DANILO RIBEIRO DA SILVA		TÉCNICA
	13689634	076.497.586-21	PAULO VITOR COSTA		TÉCNICA
9	3613696	825.395.101-91	ADRIANO AMANCIO DA SILVA	DUPLO	MOTORISTA
	3697411	865.503.301-49	VALDEMIR NUNES CARDOSO		MOTORISTA

OBS: Por gentileza colocar os 2 PRIMEIROS QUARTOS no mesmo andar e o mais próximo possível.

PRODUÇÃO GERAL
GEOVANE ALVES
(62) 9-9666-2884 - whatsapp
(62) 9-9611-0052 - ligação



RELEASE GABRIEL GAVA

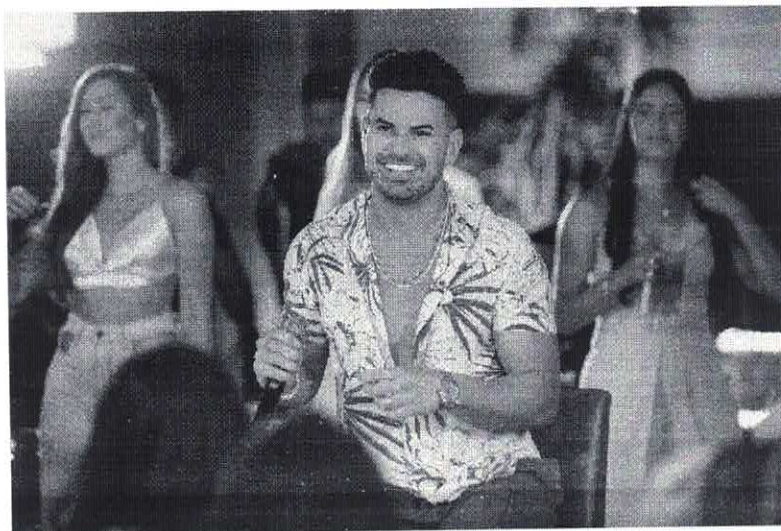

Gabriel Soares Gava, mais conhecido pelo nome artístico Gabriel Gava, é um cantor sertanejo nascido em Boa Esperança, no estado do Espírito Santo.

Ficou conhecido em todo Brasil com a música "Fiorino", lançada em março de 2012. No mesmo ano, o sertanejo gravou seu primeiro DVD no Atlanta Music Hall, em Goiânia, com uma megaprodução.

Desde então foram diversos hits, além de feats com Zé Neto e Cristiano, Naiara Azevedo, Jonas Esticado, Léo Santana, Léo Magalhães e a dupla Fernando e Sorocaba.

Depois de seus últimos sucessos com as músicas Delicinha, Jéssica e Piriqutin de Ouro e Rumo Na Vida, Gava tem investido em regravações, trazendo ao público o projeto "Rolo e Confusão", e o mais recente "Rolo e Confusão Vol. 2", que foi lançado em todas as plataformas digitais no dia 14 de janeiro deste ano.

Neste novo álbum o sertanejo interpreta e traz à tona uma excelente seleção de grandes sucessos da música sertaneja, escolhidas à dedo pelo próprio.

Para aqueles que são fãs de uma boa moda, não podem deixar de conferir este lançamento, que sem dúvidas está incrível.

O projeto Rolo e Confusão 2 Os episódios podem ser conferidos [aqui](#) !

[FACEBOOK](#) | [INSTAGRAM](#) | [SPOTIFY](#)

GO
gabriel gava



Pedido de Registro de Marca de Serviço (Mista)

Número do Processo: 915906384

Dados do Requerente

Nome: GABRIEL SOARES GAVA

CPF/CNPJ/Número INPI: 11640203745

Endereço: Rua 24, 320, ap 904, ed.Vivant Marista

Cidade: Goiânia

Estado: GO

CEP: 74150070

Pais: Brasil

Natureza Jurídica: Pessoa Física

e-mail: grabrielsgava@hotmail.com

Dados do Procurador/Escritório

Procurador:

Nome: KATIA CILENE TAVARES CARVELLI

CPF: 37720147200

e-mail: katia@bremaugusto.adv.br

Nº API:

Nº OAB: 43348

UF: GO

Dados da Marca

Apresentação: Mista

Natureza: Serviço

Elemento Nominativo: GG gabriel gava

**Marca possui elementos em
Idioma estrangeiro?** Não

Imagem Digital da Marca



A eventual deformação desta imagem, com relação à constante do arquivo originalmente anexado, terá sido resultado da necessária adequação aos padrões requisitados para a publicação da marca na RPI. Assim, a imagem ao lado corresponde ao sinal que efetivamente será objeto de exame e publicação, ressalvada a hipótese de substituição da referida imagem decorrente de exigência formal. Portanto, se a mesma não corresponder à imagem desejada para registro nesse Órgão, substitua-a, antes de finalizar o Pedido/Petição, observando as especificações constantes do Manual do Usuário.

Especificação de Produtos ou Serviços, segundo a Classificação de NICE e listas auxiliares

Classe escolhida: NCL(11) 41

Descrição da Especificação:

- Apresentação de espetáculos ao vivo
- Apresentação de espetáculos de variedades
- Composição de canções
- Organização de espetáculos [shows] [serviços de empresário]
- Produção de shows
- Produção musical
- Serviços de espetáculos
- Banda de música [serviços de entretenimento]
- Grupo musical

Declaração de Atividade

Em cumprimento ao disposto no art. 128 da Lei 9279/96, declaro, sob as penas da Lei, que exerço efetiva e lícitamente atividade compatível com os produtos ou serviços reivindicados de modo direto ou através de empresas controladas direta ou indiretamente.

Classificação dos Elementos Figurativos da Marca - CFE(4), segundo a Classificação de Viena

Categoria	Divisão	Seção	Descrição
27	5	1	Letras apresentando um grafismo especial

61
Almeida

Anexos

Descrição	Nome do Arquivo
Procuração	PROCURACAO GABRIEL GAVA.pdf

Declaro, sob as penas da lei, que todas as informações prestadas neste formulário são verdadeiras.

Obrigado por acessar o e-Marcas.

A partir de agora, o número 915906384 identificará o seu pedido junto ao INPI. Contudo, a aceitação do pedido está condicionada à confirmação do pagamento da respectiva GRU (Guia de Recolhimento da União), que deverá ter sido efetuado previamente ao envio deste formulário eletrônico, bem como ao cumprimento satisfatório de eventual exigência formal, (prevista no art. 157 da Lei 9.279/93), em até cinco dias contados do primeiro dia útil após a publicação da referida exigência na RPI (disponível em formato .pdf no portal www.inpi.gov.br), sob pena do presente pedido vir a ser considerado inexistente. Portanto, acompanhe o andamento do seu processo, acessando regularmente a RPI.



Este pedido foi enviado pelo sistema e-Marcas (Versão 2.1) em 18/09/2018 às 11:09



Prefeitura de Goiânia
Secretaria Municipal de Finanças
Nota Fiscal de Serviços Eletrônica - NFS-e
AIDF 7897/2019

Número da Nota **107**
Data Emissão **08/08/2023**
Código Verificação **6W92-15R8**

PRESTADOR DOS SERVIÇOS

CPF/CNPJ **32.523.135/0001-28** Inscrição Municipal **4742699**
Nome/Razão Social **FS GAVA PRODUCAO ARTISTICA EIRELI**
Endereço **AV DEPUTADO JAMEL CECILIO N.2690 QD.B26 LT.16/17 1617BLOCO TOKYO**
Bairro **JD GOIAS**
Município **GOIÂNIA - GO CEP 74810100** Telefone (62) 34346278

TOMADOR DOS SERVIÇOS

Nome/Razão Social **MUNICIPIO DE CRUZILIA**
CPF/CNPJ **18.008.904/0001-29**
Endereço **RUA CORONEL CORNELIO MACIEL N. 135**
Bairro **CENTRO**
Município **CRUZILIA - MG CEP 37445000**

DISCRIMINAÇÃO DOS SERVIÇOS

CACHE DE APRESENTACAO ARTISTICA DO CANTOR GABRIEL GAVA A SER REALIZADO DIA 12/08/2023 NA TRADICIONAL FESTA DO PEAO DE RODEIO DA CIDADE DE CRUZILIA-MG
CONTRATO ADMINISTRATIVO NR 090/2023
PROCESSO NR 0111/2023
INEXIGIBILIDADE DE LICITACAO NR 011/2023
AUTORIZACAO DE FORNECIMENTO NR 001/2023
EMPENHO NR 2883/2023

EMPRESA OPTANTE DO SIMPLES NACIONAL

INFORMAÇÕES ADICIONAIS

DADOS BANCARIOS
ITAU (341)
AG 5440
C/C 09694-8

Atividade 823000100
Serviços de organizacao de feiras, congressos, exposicoes e festas

Retenções Federais	PIS R\$ 0,00	COFINS R\$ 0,00	INSS R\$ 0,00	IR R\$ 0,00	CSLL R\$ 0,00
Demonstrativo			Cálculo do Imposto		
Valor dos Serviços	R\$ 77.000,00	R\$ 77.000,00	Valor dos Serviços	R\$ 77.000,00	R\$ 77.000,00
(-) Desconto Incondicionado	R\$ 0,00	R\$ 0,00	(-) Desconto Incondicionado	R\$ 0,00	R\$ 0,00
(-) Retenções Federais	R\$ 0,00	R\$ 0,00	(=) Valor da Nota	R\$ 77.000,00	R\$ 77.000,00
(-) ISSQN Retido pelo Tomador	R\$ ---	R\$ ---	(-) Deduções	R\$ (**)	R\$ (**)
(=) Valor Líquido	R\$ ---	R\$ ---	(=) Base de Cálculo	R\$ (**)	R\$ (**)
Serviço prestado em CRUZILIA-MG	Imposto devido em (*) CRUZILIA-MG		(x) Alíquota	% (**)	% (**)
			(=) Valor do Imposto (ISSQN)	R\$ (**)	R\$ (**)
Valor dos Serviços R\$ 77.000,00	Desconto R\$ 0,00		Valor da Nota R\$ 77.000,00		

Informações Importantes:

(*) Imposto devido no local da prestação do serviço na forma do Artigo 54/CTM.
(**) Os dados referentes a Deduções, Base de cálculo, Alíquota e Valor do ISSQN não podem ser gerados, já que essas informações dependem da legislação do município onde o imposto é devido.
- Prestador enquadrado no Simples Nacional.

Usuário: 2



Prefeitura de Goiânia
Secretaria Municipal de Finanças
Nota Fiscal de Serviços Eletrônica - NFS-e
AIDF 7897/2019

Número da Nota **110**
Data Emissão **18/08/2023**
Código Verificação **PM55-9DFW**

63
Almeida

PRESTADOR DOS SERVIÇOS

CPF/CNPJ **32.523.135/0001-28** Inscrição Municipal **4742699**
Nome/Razão Social **FS GAVA PRODUCAO ARTISTICA EIRELI**
Gabriel Gava Endereço **AV DEPUTADO JAMEL CECILIO N.2690 QD.B26 LT.16/17 1617BLOCO TOKYO**
Bairro **JD GOIAS**
Município **GOIÂNIA - GO CEP 74810100 Telefone (62) 34346278**

TOMADOR DOS SERVIÇOS

Nome/Razão Social **MUNICIPIO DE DOM JOAQUIM**
CPF/CNPJ **18.303.198/0001-48**
Endereço **PRACA CONEGO FIRMINIANO N. 40**
Bairro **CENTRO**
Município **DOM JOAQUIM - MG CEP 35865000**

DISCRIMINAÇÃO DOS SERVIÇOS

CACHE DE APRESENTACAO ARTISTICA DO CANTOR GABRIEL GAVA A REALIZAR-SE DIA 09/09/2023 NAS FESTIVIDADES DO TRADICIONAL RODEIO DOM JOAQUIM RODEIO SHOW 2023, NA CIDADE DE DOM JOAQUIM-MG
CONTRATO NR 47/2023
PROCESSO LICITATORIO NR 43/2023
INEXIGIBILIDADE DE LICITACAO NR 08/2023
NAF NR 1167/0001

EMPRESA OPTANTE DO SIMPLES NACIONAL
ALÍQUOTA DE ISS 5%

INFORMAÇÕES ADICIONAIS

DADOS BANCARIOS
ITAU (341)
AG 5440
C/C 09694-8

Atividade 823000100
Serviços de organizacao de feiras, congressos, exposicoes e festas

Retenções Federais	PIS R\$ 0,00	COFINS R\$ 0,00	INSS R\$ 0,00	IR R\$ 0,00	CSLL R\$ 0,00
Demonstrativo			Cálculo do Imposto		
Valor dos Serviços	R\$ 75.000,00	R\$ 75.000,00	Valor dos Serviços	R\$ 75.000,00	R\$ 75.000,00
(-) Desconto Incondicionado	R\$ 0,00	R\$ 0,00	(-) Desconto Incondicionado	R\$ 0,00	R\$ 0,00
(-) Retenções Federais	R\$ 0,00	R\$ 0,00	(=) Valor da Nota	R\$ 75.000,00	R\$ 75.000,00
(-) ISSQN Retido pelo Tomador	R\$ ---	R\$ ---	(-) Deduções	R\$ (**)	R\$ (**)
(=) Valor Líquido	R\$ ---	R\$ ---	(=) Base de Cálculo	R\$ (**)	R\$ (**)
Serviço prestado em DOM JOAQUIM-MG	Imposto devido em (*) DOM JOAQUIM-MG		(x) Alíquota	% (**)	% (**)
			(=) Valor do Imposto (ISSQN)	R\$ (**)	R\$ (**)
Valor dos Serviços R\$ 75.000,00	Desconto R\$ 0,00		Valor da Nota R\$ 75.000,00		

Informações Importantes:

(*) Imposto devido no local da prestação do serviço na forma do Artigo 54/CTM.
(**) Os dados referentes a Deduções, Base de cálculo, Alíquota e Valor do ISSQN não podem ser gerados, já que essas informações dependem da legislação do município onde o imposto é devido.
- Prestador enquadrado no Simples Nacional.

Usuário: 2



Faint, illegible text or markings in the upper central area of the page.



64
Alme



Prefeitura de Goiânia
Secretaria Municipal de Finanças
Nota Fiscal de Serviços Eletrônica - NFS-e
AIDF 7897/2019

Número da Nota **117**
Data Emissão **29/01/2024**
Código Verificação **14PZ-NFC5**

PRESTADOR DOS SERVIÇOS

CPF/CNPJ **32.523.135/0001-28** Inscrição Municipal **4742699**
Nome/Razão Social **FS GAVA PRODUCAO ARTISTICA LTDA**
Endereço **AV DEPUTADO JAMEL CECILIO N.2690 QD.B26 LT.16/17 1617BLOCO TOKYO**
Bairro **JD GOIAS**
Município **GOIÂNIA - GO** CEP 74810100 Telefone (62) 34346278

TOMADOR DOS SERVIÇOS

Nome/Razão Social **MUNICIPIO DE ITAPEMIRIM**
CPF/CNPJ **27.174.168/0001-70**
Endereço **PRACA DOMINGOS JOSE MARTINS N. SN**
Bairro **CENTRO**
Município **ITAPEMIRIM - ES** CEP 29330000

DISCRIMINAÇÃO DOS SERVIÇOS

CACHE DE APRESENTAÇÃO ARTISTICA DO CANTOR GABRIEL GAVA REALIZADO DIA 26/01/2024 NA PROGRAMAÇÃO OFICIAL DE VERAO DE 2024, DO MUNICIPIO DE ITAPEMIRIM-ES, COM DURACAO DE 1 HORA E 30 MINUTOS
CONTRATO NE 064/2024
INEXIGIBILIDADE NR 045/2024

EMPRESA OPTANTE DO SIMPLES NACIONAL
ALÍQUOTA DE ISS 5%

INFORMAÇÕES ADICIONAIS

DADOS BANCARIOS
ITAU (341)
AG 5440
C/C 09694-8

Atividade 823000100
Serviços de organizacao de feiras, congressos, exposicoes e festas

Retenções Federais	PIS R\$ 0,00	COFINS R\$ 0,00	INSS R\$ 0,00	IR R\$ 0,00	CSLL R\$ 0,00
Demonstrativo			Cálculo do Imposto		
Valor dos Serviços	R\$ 85.000,00	R\$ 85.000,00	Valor dos Serviços	R\$ 85.000,00	R\$ 85.000,00
(-) Desconto Incondicionado	R\$ 0,00	R\$ 0,00	(-) Desconto Incondicionado	R\$ 0,00	R\$ 0,00
(-) Retenções Federais	R\$ 0,00	R\$ 0,00	(=) Valor da Nota	R\$ 85.000,00	R\$ 85.000,00
(-) ISSQN Retido pelo Tomador	R\$ ---	R\$ ---	(-) Deduções	R\$ (**)	R\$ (**)
(=) Valor Líquido	R\$ ---	R\$ ---	(=) Base de Cálculo	R\$ (**)	R\$ (**)
Serviço prestado em ITAPEMIRIM-ES	Imposto devido em (*) ITAPEMIRIM-ES		(x) Alíquota	%	(**)
			(=) Valor do Imposto (ISSQN)	R\$	(**)
Valor dos Serviços R\$ 85.000,00	Desconto R\$ 0,00		Valor da Nota R\$ 85.000,00		

Informações Importantes:

(*) Imposto devido no local da prestação do serviço na forma do Artigo 54/CTM.
(**) Os dados referentes a Deduções, Base de cálculo, Alíquota e Valor do ISSQN não podem ser gerados, já que essas informações dependem da legislação do município onde o imposto é devido.
- Prestador enquadrado no Simples Nacional.

Usuário: 2

Data da consulta: 17/01/2023 12:10:37

65
Lalme

Identificação do Contribuinte - CNPJ Matriz

CNPJ: **32.523.135/0001-28**

A opção pelo Simples Nacional e/ou SIMEI abrange todos os estabelecimentos da empresa

Nome Empresarial: **FS GAVA PRODUCAO ARTISTICA LTDA**

Situação Atual

Situação no Simples Nacional: **Optante pelo Simples Nacional desde 22/01/2019**

Situação no SIMEI: **NÃO enquadrado no SIMEI**

+ Mais informações

Voltar

Gerar PDF



CARTÓRIO LUCAS FERNANDES
8º TABELIONATO DE NOTAS DE GOIÂNIA



REPÚBLICA FEDERATIVA DO BRASIL
ESTADO DE GOIÁS - COMARCA DE GOIÂNIA



TRASLADO
Livro 00807-P

Folha 052/053

Protocolo 0109314

Escrevente 0020

PROCURAÇÃO BASTANTE QUE FAZ: FS GAVA PRODUCAO ARTISTICA EIRELI, na forma abaixo declarada.

S A I B A M quantos este público instrumento de procuração bastante virem que, aos dezessete dias do mês de maio do ano de dois mil e dezenove, (17/05/2019), neste Cartório Lucas Fernandes - Oitavo Tabelionato de Notas da Capital, situado na Av. Abel Coimbra, Qd. 87, Lt. 11, n. 1028, Cidade Jardim, Cidade de Goiânia, Termo e Comarca de igual nome, Capital do Estado de Goiás, compareceu a parte abaixo qualificada:

OUTORGANTE: FS GAVA PRODUCAO ARTISTICA EIRELI, pessoa jurídica, inscrita no CNPJ/MF sob nº **32.523.135/0001-28**, com sede à Rua da Perca, N°79 Quadra 33 Lote 5 Sala 02, Jardim Atlantico em Goiânia-GO neste ato representada nos termos da Cláusula Décima Segunda, do Ato Constitutivo de Empresa Individual de Responsabilidade limitada - EIRELI, registrada na Junta Comercial do Estado de Goiás, sob nº 52600760483, em 22/01/2019, sob Protocolo nº 181101670, de 22/01/2019, Código de verificação: 11900269646 (NIRE: 52600760483), e Certidão simplificada, emitida pela referida Junta, sob protocolo nº199965924, Chave de segurança: z80NZ, em 15/05/2019, por sua Administradora **FERNANDA SOARES GAVA**, brasileira, natural de Boa Esperança/ES, email: fefe.gava@hotmail.com, filha de **FERNANDO JOSE GAVA** e **DARLENE SOARES GAVA**, casada, maior e capaz, auxiliar administrativa, portadora da Cédula de Identidade RG. sob nº 2.228.199/SPTC/ES, portadora da Carteira Nacional de Habilitação nº 04477789423/DETRAN/ES, expedida em 16/11/2017, inscrita no CPF/MF sob nº 124.485.947-83, residente e domiciliada à Av. Laguna, N.º 1.199, Residencial Libert, Apt.º 1.301, Jardim Atlantico, Goiânia-GO, reconhecida como a própria por mim, Marcus Vinícius Ramos Joaquim, Escrevente, conforme os documentos que me foram apresentados, e cuja capacidade reconheço, do que dou fé. Pela Outorgante me foi dito que nomeia e constitui seu bastante procurador a parte abaixo qualificada:

OUTORGADO: FERNANDO JOSE GAVA, brasileiro, natural de Nova Venécia /ES, email : não consta, casado, maior e capaz, empresário, portador da Cédula de Identidade RG. sob nº **617517/SSP/ES**, portador da Carteira Nacional de Habilitação nº **02849656050/DETRAN/GO**, expedida em 03/04/2018, inscrito no CPF/MF sob nº **762.004.187-72**, residente e domiciliado à Av. Laguna, Qd.136, Lt 1-7, nº 1099, Jardim Atlântico, Goiânia-GO.

PODERES: Através deste instrumento público, a outorgante confere ao outorgado poderes o fim especial de gerir e administrar, tratar e resolver quaisquer questões necessárias, relativas a firma outorgante; podendo apresentar provas; assinar documentos necessários com todas as cláusulas e solenidades legais; comprar e vender mercadorias do seu ramo de negócio; embarcá-las e desembarcá-las; admitir e demitir empregados; assinar carteiras e



67
Almeida

Representá-la perante as repartições públicas municipais, estaduais e federais, autarquias, Receita Federal do Brasil, Procuradoria-Geral da Fazenda Nacional, Cartórios competentes, Secretaria da Fazenda Estadual - SEFAZ, INSS, Juntas Comerciais, JUCEG, Agências Reguladoras, Prefeituras, Corpo de Bombeiros, ICP-BRASIL, SERASA, SPC Juntas de Conciliação e Julgamento, Ministério do Trabalho, Justiça do Trabalho; sindicatos de classe; Correios e Telégrafos; Empresas de Telecomunicações; empresas de economia mista e privada e demais órgãos necessários, requerendo e assinando o que preciso for; fazer pagamentos e recebimentos; assinar recibos e carta de anuência, dar e receber quitações; efetuar cadastros, recadastramentos e regularizações de documentos; efetuar protestos; requerer e retirar certidões negativas; solicitar e assinar Certificado Digital; cadastrar senhas e códigos de acesso; pagar taxas e impostos; pegar recibos e comprovantes; regularizar situação fiscal e cadastral; representar a outorgante apresentando-se, também, no foro em geral, perante qualquer Juízo, Instância ou Tribunal, podendo mover ações e defendê-la nas contrárias, seguindo umas e outras até final decisão, interpor recursos, requerer benefícios, prestar declarações, informações e esclarecimentos necessários, contratar advogados, utilizando-se inclusive dos poderes da cláusula "AD-JUDICIA", e mais dos para transigir, desistir, firmar compromissos, e fazer acordos;

Representá-la ainda perante quaisquer agências bancárias, instituições financeiras, Banco Itaú, Caixa Econômica Federal, Banco do Brasil e cooperativas de créditos, desta Capital ou onde de direito, inclusive junto ao **BANCO BRADESCO** Agência **6711-3**, Conta Corrente **0009310-6**, nesta Capital, no sentido de abrir, movimentar e/ou encerrar contas correntes em nome da outorgante, podendo ainda apresentar documentos e provas; assinar papéis necessários com todas as cláusulas e solenidades legais, inclusive formulários próprios dos estabelecimentos; realizar e movimentar depósitos, retiradas, saques, remessas, transferências, DOC, TED, capital de giro e dentre outras operações que se fizerem necessárias, mesmo que aqui não especificadas; solicitar e retirar saldos, extratos e talonários de cheques; emitir, endossar, sustar, baixar, retirar e descontar cheques; fazer aplicações diversas e investimentos, inclusive contrair e contratar empréstimos e financiamentos de quaisquer modalidades, celebrando os documentos necessários com as cláusulas e formalidades legais para esse fim; descontar títulos; requerer, retirar e ter acesso a cartões magnéticos; registrar, recadastrar ou mesmo alterar senhas e códigos de acesso; prestar e obter informações; efetuar cadastros, recadastramentos e regularizações de quaisquer documentos ligados ao banco; preencher, assinar e retirar guias, boletos, bordereaux, requerimentos, taxas e dentre outros enfim, praticar todos os atos necessários e indispensáveis ao giro comercial e bancário da firma outorgante;

Fica o outorgado autorizado a praticar, finalmente, todos os demais atos necessários e indispensáveis ao fiel e cabal desempenho do presente mandato.

Não podendo substabelecer.

Pela Outorgante me foi dito, finalmente, que aceita esta procuração em todos os seus expressos termos. Assim o disse do que dou fé. A pedido, lavrei-lhe a presente procuração que, depois de lida e achada em tudo conforme, outorga, aceita e assina. Fica dispensada a presença das testemunhas instrumentárias nos termos da Lei nº 6.952 de 06.11.81, publicada no D.O.U. de 10.11.81. **Eu, (a.), Marcus Vinícius Ramos Joaquim, Escrevente, que a digitei, conferi,**

fernando



CARTÓRIO LUCAS FERNANDES
 8º TABELIONATO DE NOTAS DE GOIÂNIA



REPÚBLICA FEDERATIVA DO BRASIL
 ESTADO DE GOIÁS - COMARCA DE GOIÂNIA

68
Almeida
 TABELIONATO DE NOTAS DE GOIÂNIA

TRASLADO
 Livro 00807-P

Folha 052/053

Protocolo 0109314

Escrevente 0020

Fundos Estaduais: R\$21,56, ISS: R\$2,76. Selo Digital: 02081507200927087602601.

(aa.) FS GAVA PRODUCAO ARTISTICA EIRELI, FERNANDA SOARES GAVA, Administradora da Outorgante. Marcus Vinicius Ramos Joaquim, Escrevente. Nada mais. Traslada em seguida Eu, Marcus Vinicius Ramos Joaquim, Escrevente, a trasladei, dou fé e assino em público e raso.

Em Teste *Marcus Vinicius Ramos Joaquim* da Verdade.

Goiânia-GO, 17 de maio de 2019.

Poder Judiciário Estado de Goiás
 Selo Eletrônico de Fiscalização
02081507200927087602601
 Consulte esse selo em
<http://extrajudicial.tgo.jus.br/selo>

Fernanda Soares Gava

FS GAVA PRODUCAO ARTISTICA EIRELI
 FERNANDA SOARES GAVA
 Administradora da Outorgante

Marcus Vinicius Ramos Joaquim

Marcus Vinicius Ramos Joaquim
 Escrevente

Marcus Vinicius Ramos Joaquim
 TABELIONATO DE NOTAS DE GOIÂNIA



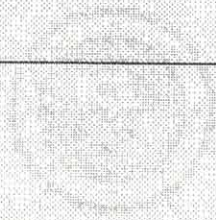

UNIVERSITY OF CALicut

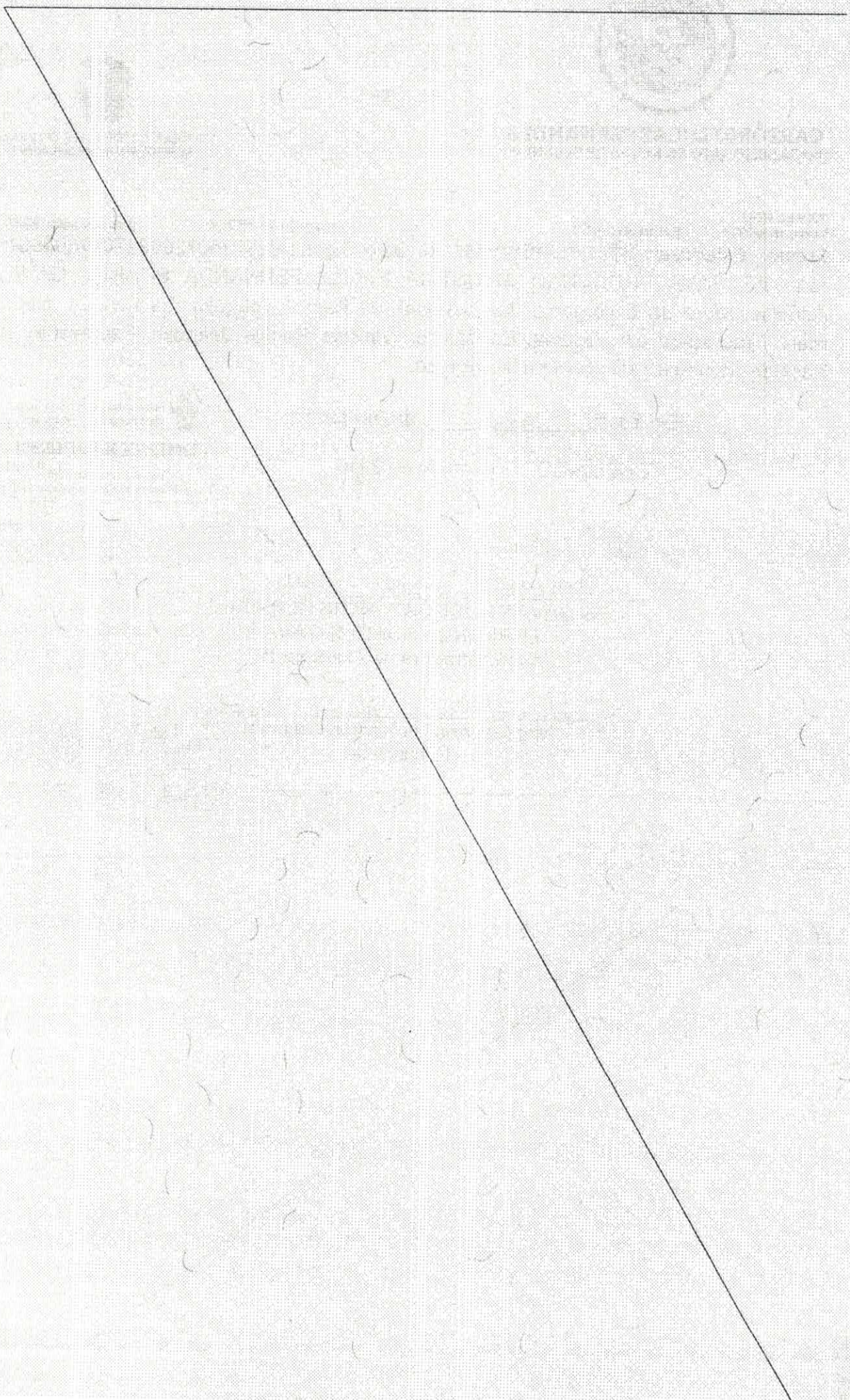



Pedido de Registro de Marca de Serviço (Mista)

Número do Processo: 915906384

Dados do Requerente

Nome: GABRIEL SOARES GAVA

CPF/CNPJ/Número INPI: 11640203745

Endereço: Rua 24, 320, ap 904, ed.Vivant Marista

Cidade: Goiânia

Estado: GO

CEP: 74150070

Pais: Brasil

Natureza Jurídica: Pessoa Física

e-mail: grabrielsgava@hotmail.com

Dados do Procurador/Escritório

Procurador:

Nome: KATIA CILENE TAVARES CARVELLI

CPF: 37720147200

e-mail: katia@bremaugusto.adv.br

Nº API:

Nº OAB: 43348

UF: GO

Dados da Marca

Apresentação: Mista

Natureza: Serviço

Elemento Nominativo: GG gabriel gava

**Marca possui elementos em
Idioma estrangeiro?** Não

Imagem Digital da Marca

A eventual deformação desta imagem, com relação à constante do arquivo originalmente anexado, terá sido resultado da necessária adequação aos padrões requisitados para a publicação da marca na RPI. Assim, a imagem ao lado corresponde ao sinal que efetivamente será objeto de exame e publicação, ressalvada a hipótese de substituição da referida imagem decorrente de exigência formal. Portanto, se a mesma não corresponder à imagem desejada para registro nesse Órgão, substitua-a, antes de finalizar o Pedido/Petição, observando as especificações constantes do Manual do Usuário.

Especificação de Produtos ou Serviços, segundo a Classificação de NICE e listas auxiliares

Classe escolhida: NCL(11) 41

Descrição da Especificação:

- Apresentação de espetáculos ao vivo
- Apresentação de espetáculos de variedades
- Composição de canções
- Organização de espetáculos [shows] [serviços de empresário]
- Produção de shows
- Produção musical
- Serviços de espetáculos
- Banda de música [serviços de entretenimento]
- Grupo musical

Declaração de Atividade

- Em cumprimento ao disposto no art. 128 da Lei 9279/96, declaro, sob as penas da Lei, que exerço efetiva e lícitamente atividade compatível com os produtos ou serviços reivindicados de modo direto ou através de empresas controladas direta ou indiretamente.

Classificação dos Elementos Figurativos da Marca - CFE(4), segundo a Classificação de Viena

Categoria	Divisão	Seção	Descrição
27	5	1	Letras apresentando um grafismo especial

Descrição	Nome do Arquivo
Procuração	PROCURACAO GABRIEL GAVA.pdf

Declaro, sob as penas da lei, que todas as informações prestadas neste formulário são verdadeiras.

Obrigado por acessar o e-Marcas.

A partir de agora, o número 915906384 identificará o seu pedido junto ao INPI. Contudo, a aceitação do pedido está condicionada à confirmação do pagamento da respectiva GRU (Guia de Recolhimento da União), que deverá ter sido efetuado previamente ao envio deste formulário eletrônico, bem como ao cumprimento satisfatório de eventual exigência formal, (prevista no art. 157 da Lei 9.279/96), em até cinco dias contados do primeiro dia útil após a publicação da referida exigência na RPI (disponível em formato .pdf no portal www.inpi.gov.br), sob pena do presente pedido vir a ser considerado inexistente. Portanto, acompanhe o andamento do seu processo, acessando regularmente a RPI.



Este pedido foi enviado pelo sistema e-Marcas (Versão 2.1) em 18/09/2018 às 11:09

Por este instrumento particular de mandato **GABRIEL SOARES GAVA**, brasileiro, solteiro, cantor, inscrito no CPF sob nº 116.402.037-45, RG 2058681 SPTC ES, residente e domiciliado na Rua 24, número 320, Edifício Vivant, Apto 904, Setor Marista, Goiânia/GO, CEP 74.150-070, nomeia e constitui seus procuradores **BREM AUGUSTO DE OLIVEIRA FILHO**, brasileiro, solteiro, advogado, inscrito na OAB/GO nº 28.772; **JONATHAN JEUFFER RODRIGUES ALVES**, brasileiro, solteiro, advogado, inscrito na OAB/GO nº 38.473, e **KATIA CILENE TAVARES CARVELLI**, brasileira, solteira, advogada inscrita na OAB/GO sob nº 43.348, com endereço profissional na com endereço sito à Rua R-12, Qd. R-18, n. 403, Lt. 05, Setor Oeste, CEP n. 74.125-140, Goiânia-GO, conferindo poderes para representá-lo junto ao INPI – Instituto Nacional da Propriedade Industrial, podendo depositar pedido de marca, acompanhar processos, apresentar recursos, defesas e retificar certificados.

Goiânia, 23 de agosto de 2018.

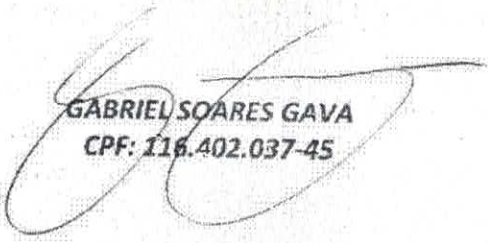
GABRIEL SOARES GAVA
CPF: 116.402.037-45

Após estouro coma pegada do arrocha, Gabriel Gava aposta no brega

Sucesso com o hit 'Fiorino', cantor sertanejo lança EP "Na boca do povo", que traz faixas bregas com linguagem popular



Foi com o estouro do arrocha nos últimos anos que o nome de Gabriel Gava caiu no gosto do público e colocou o jovem de 25 anos entre os principais artistas da nova safra do sertanejo. O sucesso da música *Fiorino* – com o verso marcante “de Land Rover é fácil, é mole, é lindo, quero ver jogar a gata no fundo da Fiorino” – apresentou o cantor para o Brasil inteiro e o fez figurar entre os artistas mais buscados no Google em 2012.

O hit, que foi a primeira música gravada pelo jovem cantor, teve mais de 20 milhões de visualizações em poucos meses e fez o cantor do interior do Espírito Santo rodar o País com uma agenda com média de 20 shows e bater recorde de público, reunindo mais de 80 mil pessoas em suas apresentações. O sucesso de *Fiorino* foi tão grande que superou as fronteiras nacionais e ganhou o exterior, tocando em mais de 80 países.

Mas não pense que é mera sorte de principiante. A cada novo trabalho, Gabriel Gava mostra que *Fiorino* foi só o começo de uma carreira que ainda vai lhe render bons frutos.

Nascido na pequena cidade de Boa Esperança, interior do Espírito Santo em 12 de junho de 1991, Gabriel Gava desde pequeno demonstrava uma afeição pela música. Ao pé do

rádio, o garotinho cantava acordes entoados por vozes de grandes artistas, e em reuniões familiares não perdia a oportunidade de mostrar seu dom.

O tempo passou, e os pequenos elogios de familiares ganharam força quando um grande amigo o incentivou a trilhar profissionalmente o caminho da música. Aos 16 anos, disposto a buscar o sonho de cantar, Gabriel se mudou para São Mateus (ES), onde participou de bandas regionais e até mesmo formou uma dupla, que se apresentava em bares e festas locais.

Em 2010, cada vez mais certo de seu talento, ao lado das cordas de seu violão, Gabriel lançou a carreira solo e gravou o primeiro trabalho, intitulado *Máquina do Tempo*, música esta que lhe rendeu shows por toda região, fazendo-o conhecido por todo estado.

Foi então que, em 2011, surgiu a grande oportunidade profissional de sua carreira. A LB Produções, um dos maiores escritórios artísticos do Brasil, contrata Gabriel Gava, disponibilizando toda estrutura para fazer de seu dom uma real possibilidade de conquistar seus sonhos.

No ano seguinte, a convite da Som Livre, a maior gravadora da América Latina, Gabriel lança a primeira música na coletânea *Na Pegada do Arrocha Fiorino* em pouco tempo se tornou um dos hits mais executados no país e um sucesso na web.

Tamanho sucesso garantiu no ano seguinte o contrato de lançamento de seu primeiro DVD pela gravadora. Um projeto que é considerado o maior já gravado na capital do sertanejo, Goiânia.

O cara do arrocha passou 2013 colhendo frutos de sua estreia bem sucedida na música e, nos primeiros meses do ano, foi prestigiado por mais de 2 milhões de pessoas em shows da turnê *Bala na Boquinha*, nome também do sucesso que sucedeu *Fiorino* e fez companhia para outro hit, *Vou Sair de Kombi*, do mesmo álbum.

Gava também gravou o álbum "Esse sou eu", com DVD gravado no dia 12 de abril de 2016 e conquistou os amantes da música, com composições próprias e de outros compositores. Gabriel explorou seu lado romântico e mostrou a maturidade adquirida com os anos de carreira. Essa fase ainda contou com a participação de grandes nomes como Zé Neto e Cristiano, Fernando e Sorocaba, Léo Santana e Léo Magalhaes. Decorrente deste trabalho, algumas faixas se destacaram, como "Frentista", "Grava um áudio aí", "Pronto pra outra" e "Modo Modão".

Gabriel Gava é a promessa do certame sertanejo e sempre elogiado por sua desenvoltura nos palcos e atendimento aos fãs, ele chega para mostrar não só a pegada

que o Brasil já conhece, mas apresentar um artista completo, que diverte o público, mas que também emociona.

Outro detalhe que não passa despercebido é o novo visual do cantor. Gabriel Gava sempre foi elogiado pela beleza, no entanto, deixa o jeito de garoto para entrar na lista de galãs do sertanejo. O novo estilo imprime exatamente a fase mais madura do jovem de 25 anos e tem garantido muitos elogios das fãs, que se apelidam de gavétes.

Atualmente, Gava lançou sua nova música de trabalho Delicinha, fruto de um EP gravado na 44, rua famosa pelo comércio de roupas, em Goiânia. Esse trabalho conta com 4 faixas e traz um lado mais popular do cantor. A música já é uma das mais ouvidas nas rádios do Brasil. Hoje, Gabriel integra o casting da NA Produções Artísticas, escritório da cantora Naiara Azevedo.

No site www.gabrielgavagg.com.br você acompanha um pouco mais do trabalho e da trajetória do fenômeno da música sertaneja. Visite também as redes sociais.

