

PLANTA BAIXA - POSTO DE SAÚDE SÃO FRANCISCO  
 ESC.: 1/50  
 ÁREA CONSTRUÍDA: 74,10m<sup>2</sup>

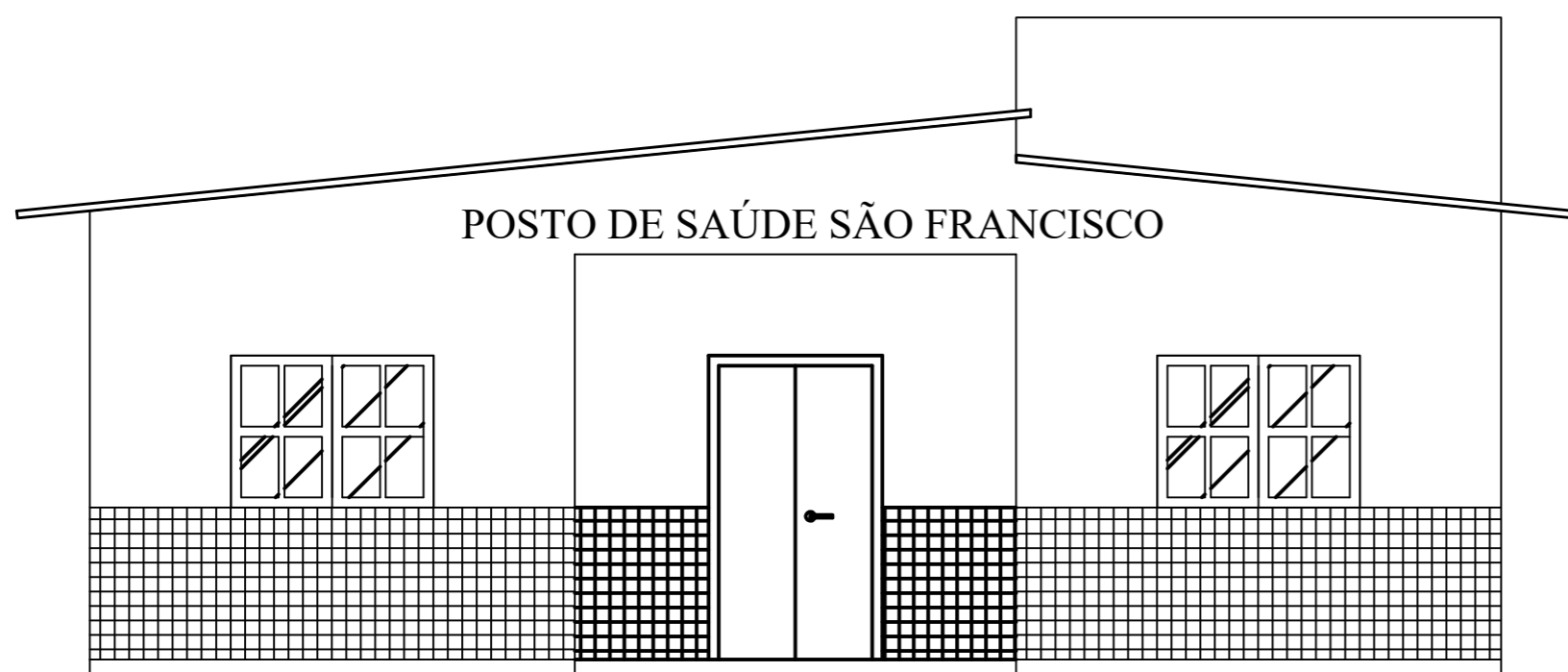

FACHADA FRONTAL  
 ESC.: 1/50

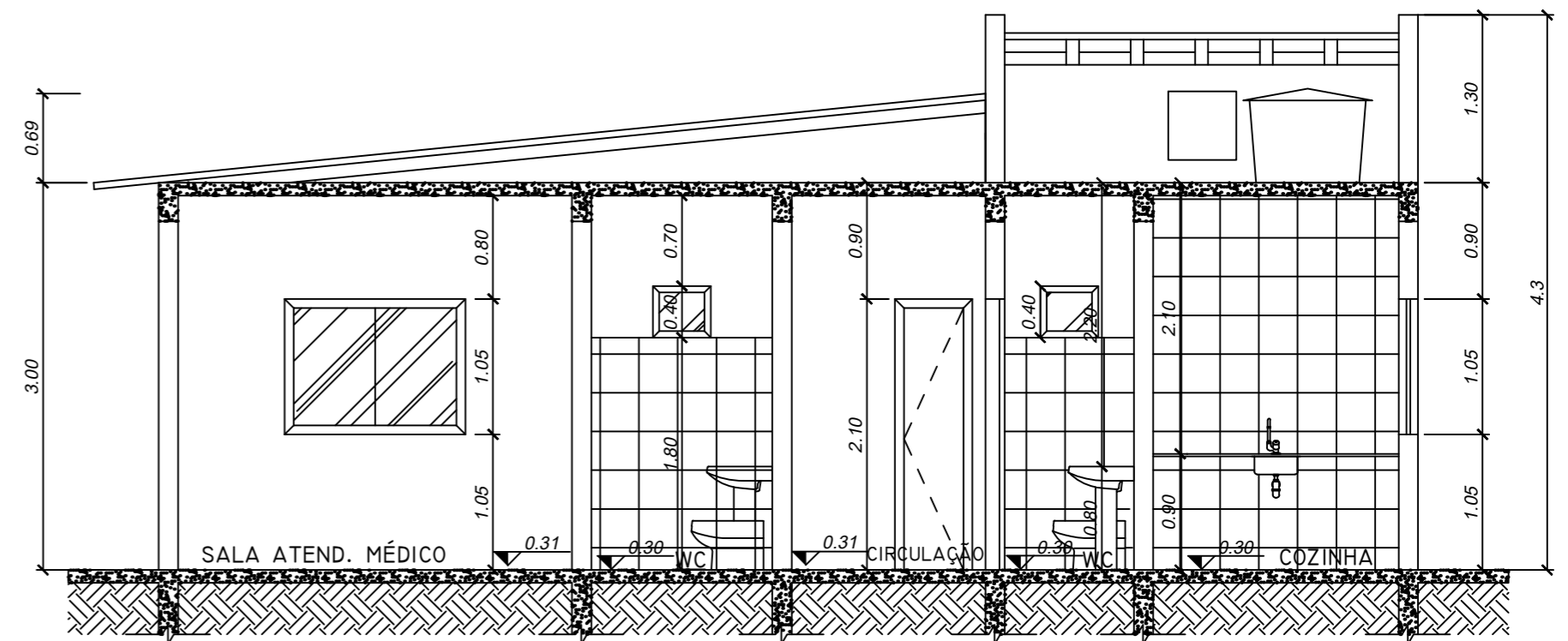

CORTE AA - LONGITUDINAL  
 ESC.: 1/50

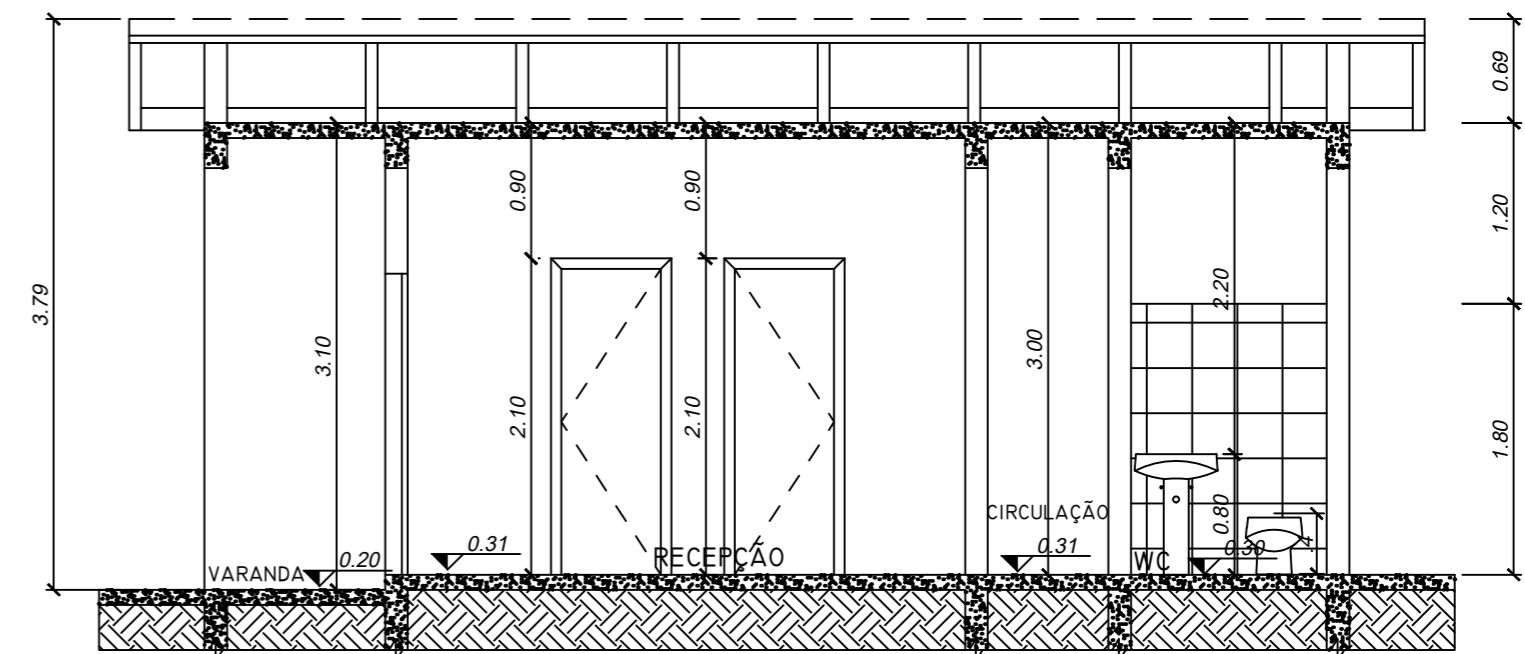

CORTE BB - TRANSVERSAL  
 ESC.: 1/50

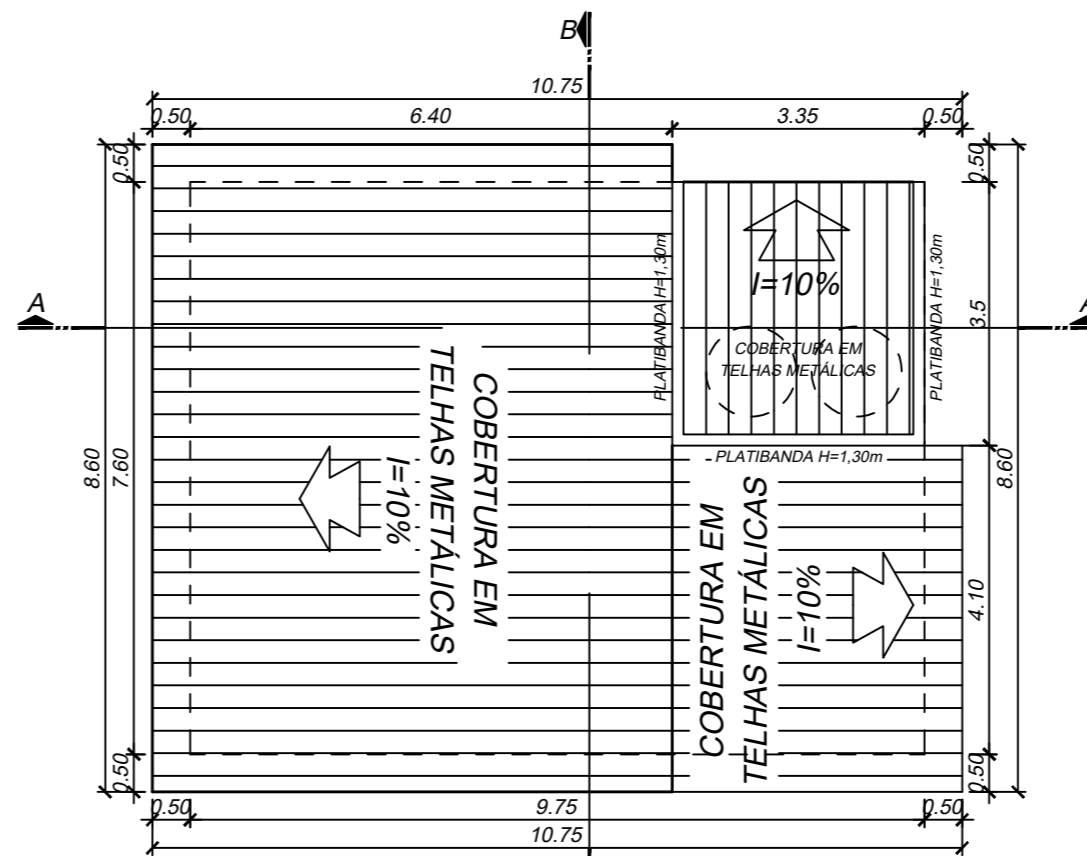

PLANTA DE COBERTURA  
 ESC.: 1/100  
 ÁREA DA COBERTURA C/ BEIRAL: 88,78m<sup>2</sup>  
 ÁREA DA COBERTURA S/ BEIRAL: 74,10m<sup>2</sup>

 <b>PREFEITURA MUNICIPAL DE SÃO DOMINGOS DO NORTE</b>	
<b>POSTO DE SAÚDE DE SÃO FRANCISCO</b>	
<b>PROJETO BÁSICO DE ARQUITETURA</b>	
PROPRIETÁRIO: PREFEITURA MUNICIPAL DE SÃO DOMINGOS DO NORTE ENDEREÇO: SÃO FRANCISCO, ZONA RURAL	
TIPO DE OBRA: REFORMA	A APROVAÇÃO DESTES PROJETO NÃO IMPLICA NO RECONHECIMENTO, POR PARTE DA PREFEITURA MUNICIPAL DO DIREITO DE PROPRIEDADE DO TERRENO E NEM EXIME O PROJETISTA DE SUA RESPONSABILIDADE SOBRE O MESMO.
PLANTAS:  PLANTA BAIXA CORTE AA CORTE BB FACHADA COBERTURA	PREFEITO MUNICIPAL:  PEDRO AMARILDO DALMONTE
ÁREAS ÁREA CONSTRUÍDA: 92,45M <sup>2</sup>	RESPONSÁVEL POR PROJETO:  DIEGO BOHRY ENGENHEIRO CIVIL CREA 47912/D
OBSERVAÇÕES:	ARQ 01/01
ESCALA: INDICADA	DATA: ABRIL / 2019