

PLANTA BAIXA - POSTO DE SAÚDE SÃO FRANCISCO
 ESC.: 1/50
 ÁREA CONSTRUÍDA: 74,10m²

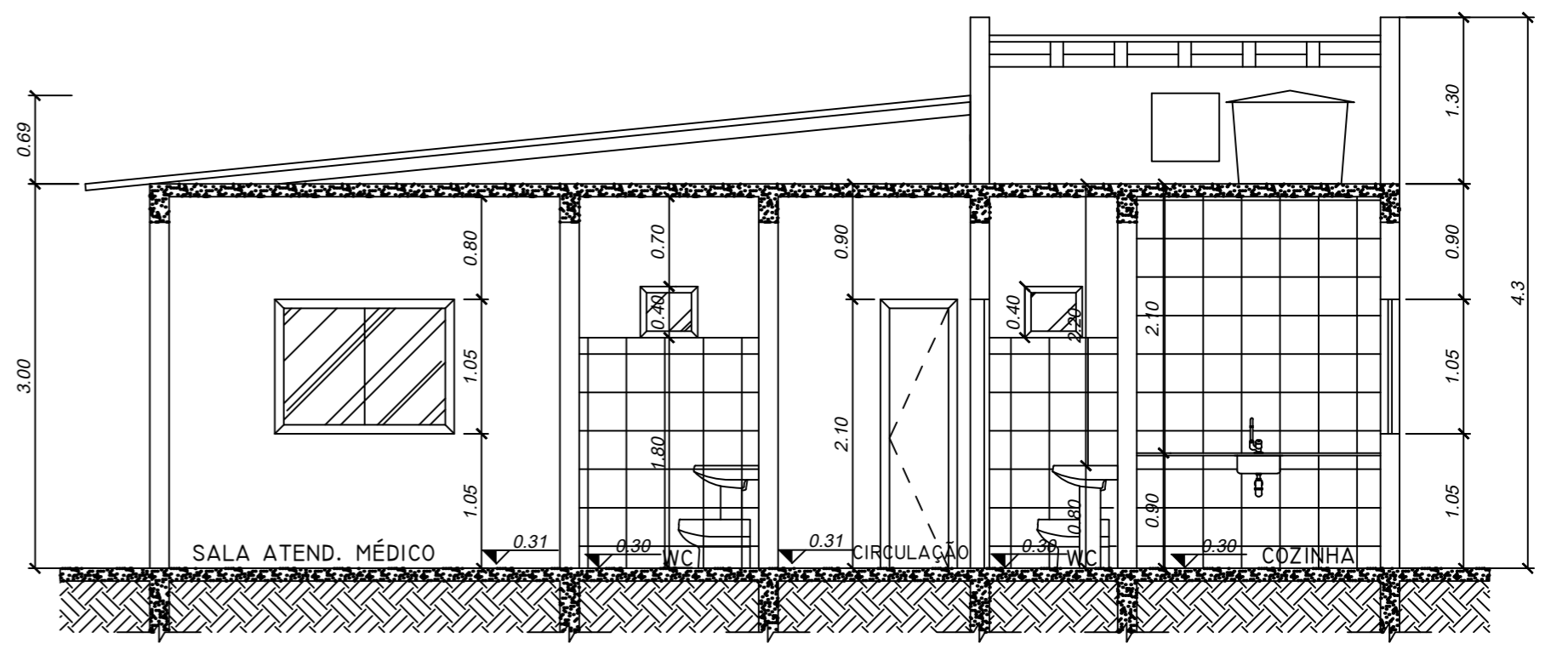

CORTE AA - LONGITUDINAL
 ESC.: 1/50

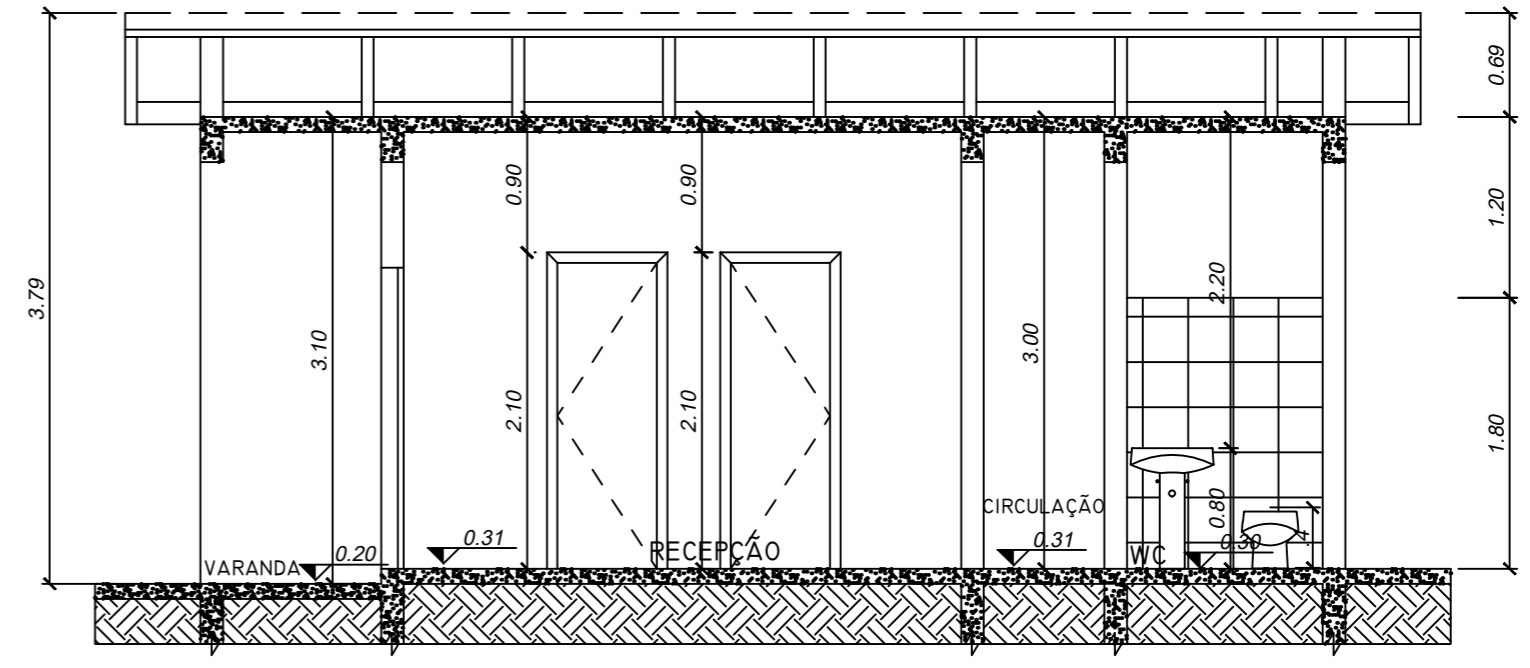

CORTE BB - TRANSVERSAL
 ESC.: 1/50

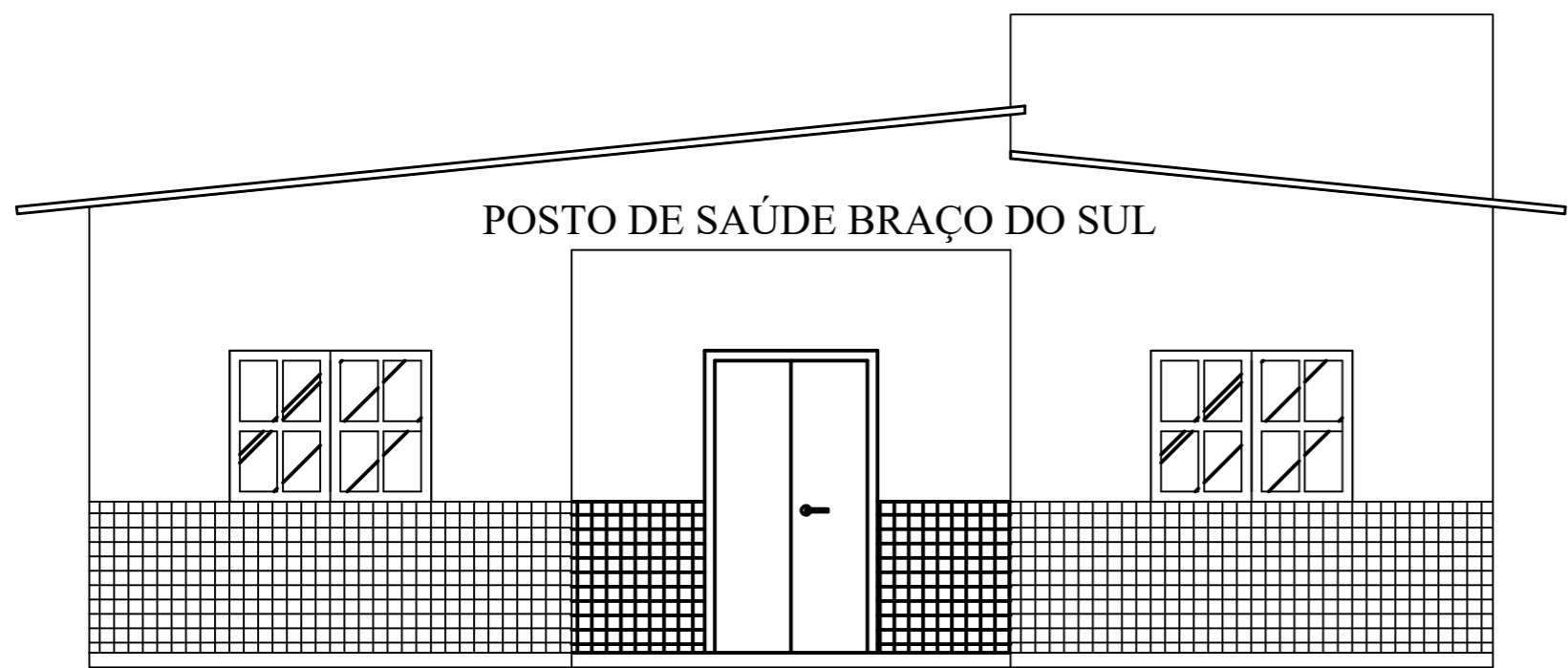

FACHADA FRONTAL
 ESC.: 1/50

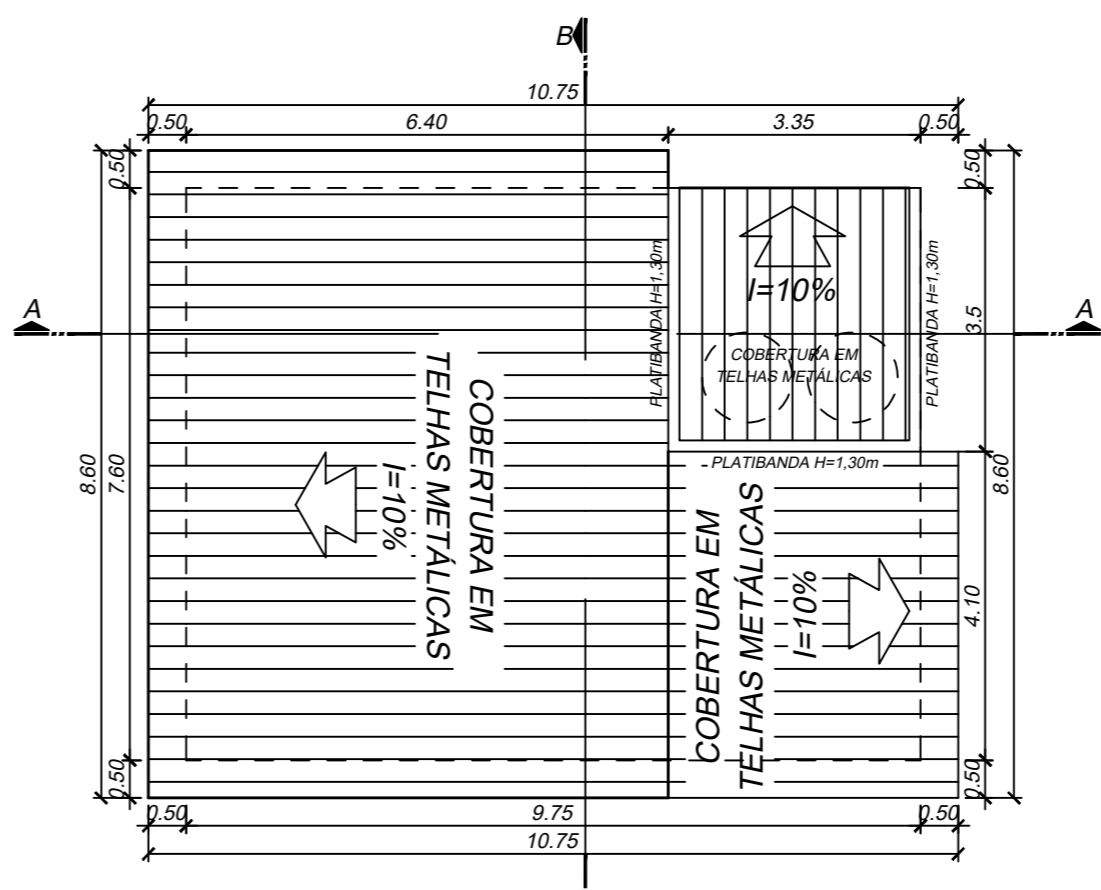

PLANTA DE COBERTURA
 ESC.: 1/100
 ÁREA DA COBERTURA C/ BEIRAL: 88,78m²
 ÁREA DA COBERTURA S/ BEIRAL: 74,10m²

 PREFEITURA MUNICIPAL DE SÃO DOMINGOS DO NORTE	
POSTO DE SAÚDE DO BRAÇO DO SUL	
PROJETO ARQUITETÔNICO	
PROPRIETÁRIO: PREFEITURA MUNICIPAL DE SÃO DOMINGOS DO NORTE ENDEREÇO: CÔRREGO BRAÇO DO SUL, ZONA RURAL	
TIPO DE OBRA: REFORMA	A APROVAÇÃO DESTES PROJETOS NÃO IMPLICA NO RECONHECIMENTO, POR PARTE DA PREFEITURA MUNICIPAL DO DIREITO DE PROPRIEDADE DO TERRENO E NEM EXIME O PROJETISTA DE SUA RESPONSABILIDADE SOBRE O MESMO.
PLANTAS: PLANTA BAIXA CORTE AA CORTE BB FACHADA COBERTURA	PREFEITO MUNICIPAL: PEDRO AMARILDO DALMONTE
ÁREAS ÁREA CONSTRUÍDA: 92,45M²	RESPONSÁVEL POR PROJETO: DIEGO BOHRY ENGENHEIRO CIVIL CREA 47912/D
OBSERVAÇÕES:	ARQ 01/01
ESCALA: INDICADA	DATA: JUNHO / 2019