

QUADRO DE ÁREAS ÁREA E ÍNDICES	
ÁREA TOTAL DO TERRENO:	396,63 m <sup>2</sup>
ÁREA CONSTRUÍDA:	
ÁREA EDIF. EXISTENTE	82,15m <sup>2</sup>
ÁREA EDIF. AMPLIADA	69,48m <sup>2</sup>
TOTAL:	151,63 m <sup>2</sup>
ÁREA TOTAL DE PROJEÇÃO	181,57m <sup>2</sup>
ÁREA PERMEÁVEL	54,22%
COEFICIENTE DE APROVEITAMENTO	0,458
TAXA DE OCUPAÇÃO	45,78%

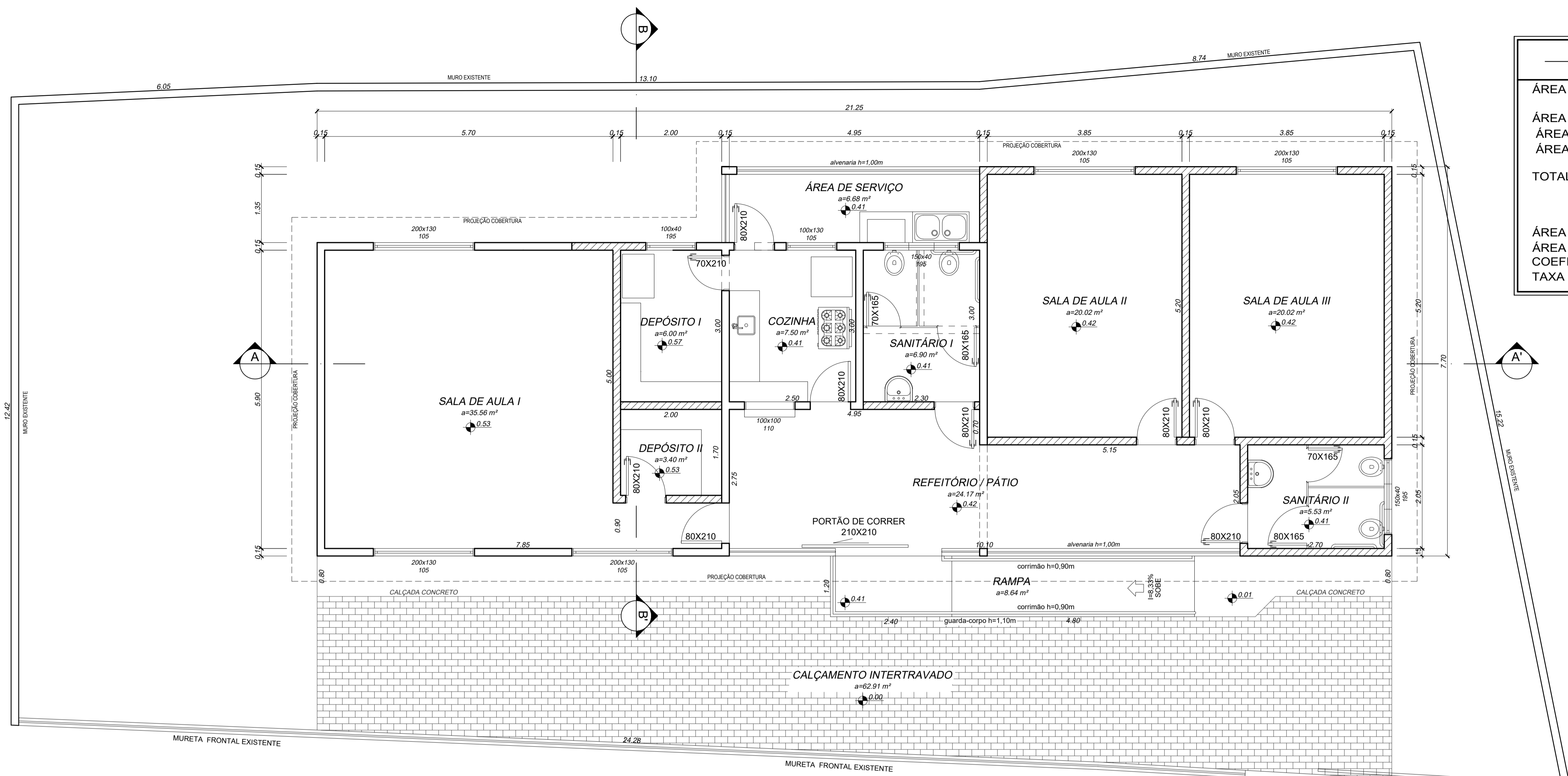

**PLANTA BAIXA - ESCOLA SANTA HELENA**  
 ESC.: 1 / 50  
 ÁREA EDIFICADA: 181,57m<sup>2</sup>

- LEGENDA(PLANTA BAIXA) :
- PAREDE A DEMOLIR
  - PAREDE EXISTENTE
  - ▨ PAREDE A CONSTRUIR

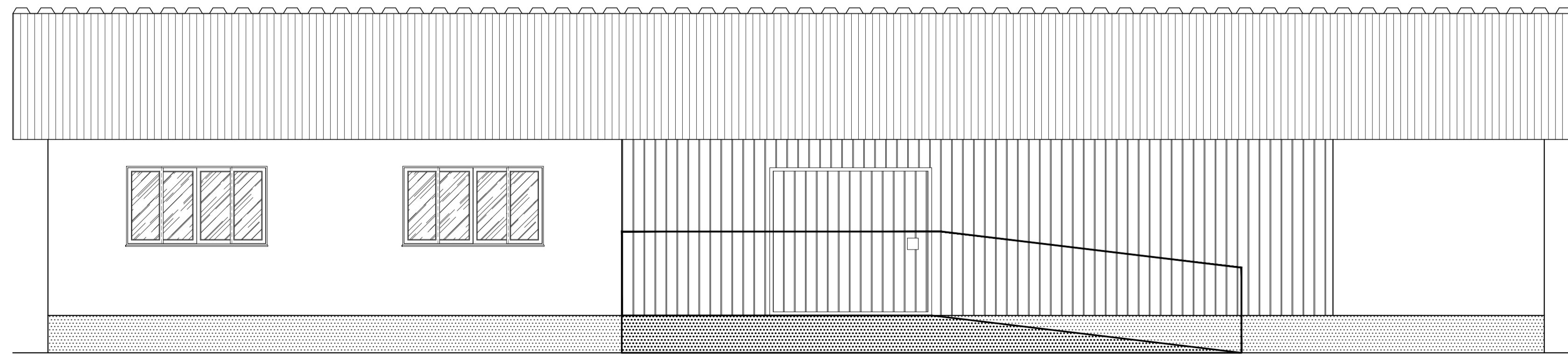

**FACHADA**  
 ESC.: 1/50

 <b>PREFEITURA MUNICIPAL DE SÃO DOMINGOS DO NORTE</b>	
<b>ESCOLA SANTA HELENA</b>	
<b>PROJETO BASICO/EXECUTIVO DE ARQUITETURA</b>	
PROPRIETÁRIO: PREFEITURA MUNICIPAL DE SÃO DOMINGOS DO NORTE ENDEREÇO: AVENIDA GETHER LOPES DE FARIAS – CENTRO	
TIPO DE OBRA: REFORMA / AMPLIAÇÃO	A APROVAÇÃO DESTA PROJETO NÃO IMPLICA NO RECONHECIMENTO, POR PARTE DA PREFEITURA MUNICIPAL DO DIREITO DE PROPRIEDADE DO TERRENO E NEM EXIME O PROJETISTA DE SUA RESPONSABILIDADE SOBRE O MESMO.
PLANTAS:  PLANTA BAIXA FACHADA	
PREENCHER PREFEITO MUNICIPAL: PEDRO AMARILDO DALMONTE	RESPONSÁVEL POR PROJETO: CAMILA CORADINI ALTOE CAU 231986-1
ÁREAS ÁREA EDIFICADA: 181,57m <sup>2</sup>	<b>ARQ 01</b>
CONSTRUÇÃO : REFORMA/AMPLIAÇÃO DE ESCOLA EM PERIMETRO RURAL COM 3 SALAS DE AULA, BANHEIROS MASCULINO E FEMININO, COZINHA, REFEITÓRIO, DEPÓSITOS E ÁREA DE SERVIÇO.	
OBSERVAÇÕES:	ESCALA: INDICADA
DATA: AGOSTO / 2019	