

CORTE AA'
ESC.:1/50

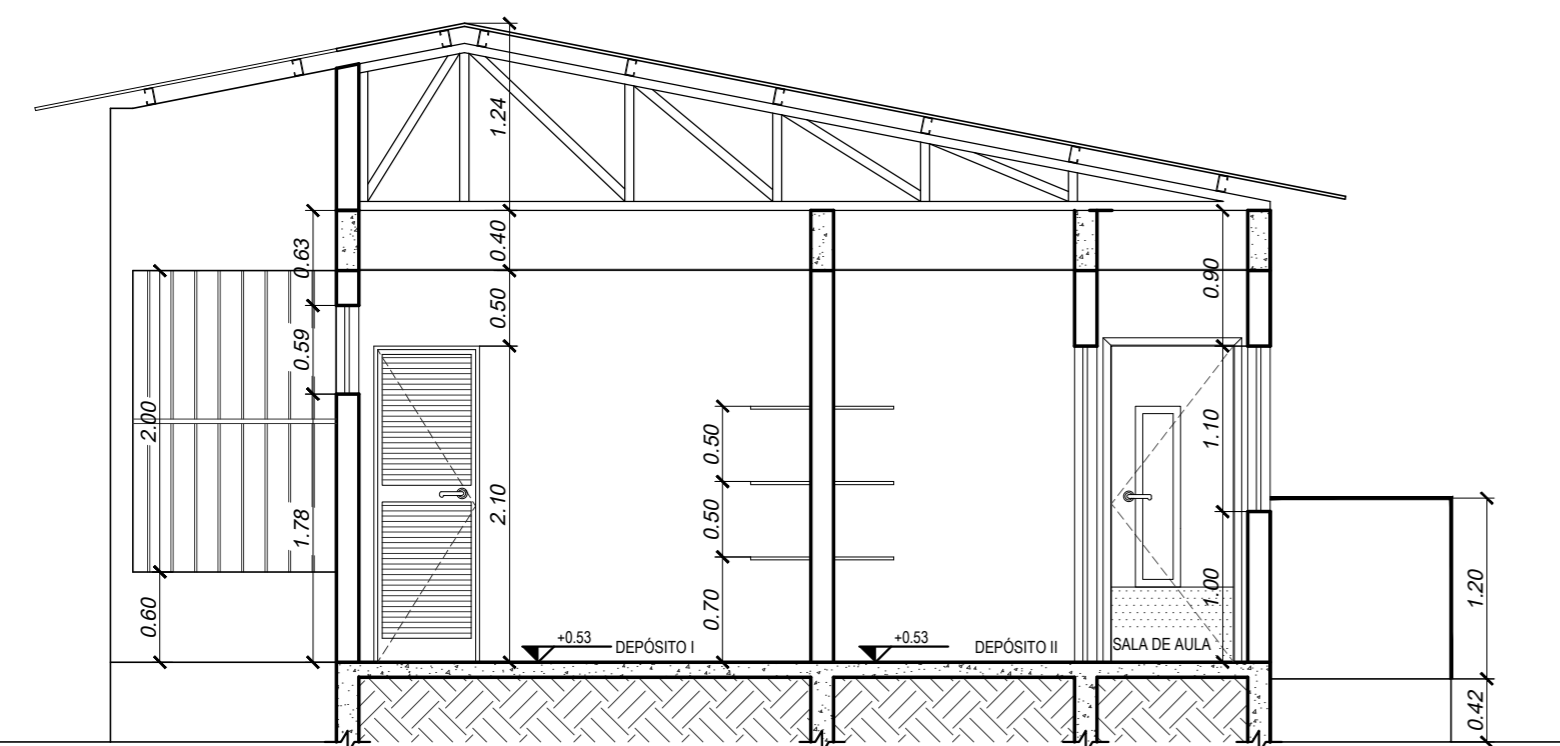

CORTE BB'
ESC.:1/50

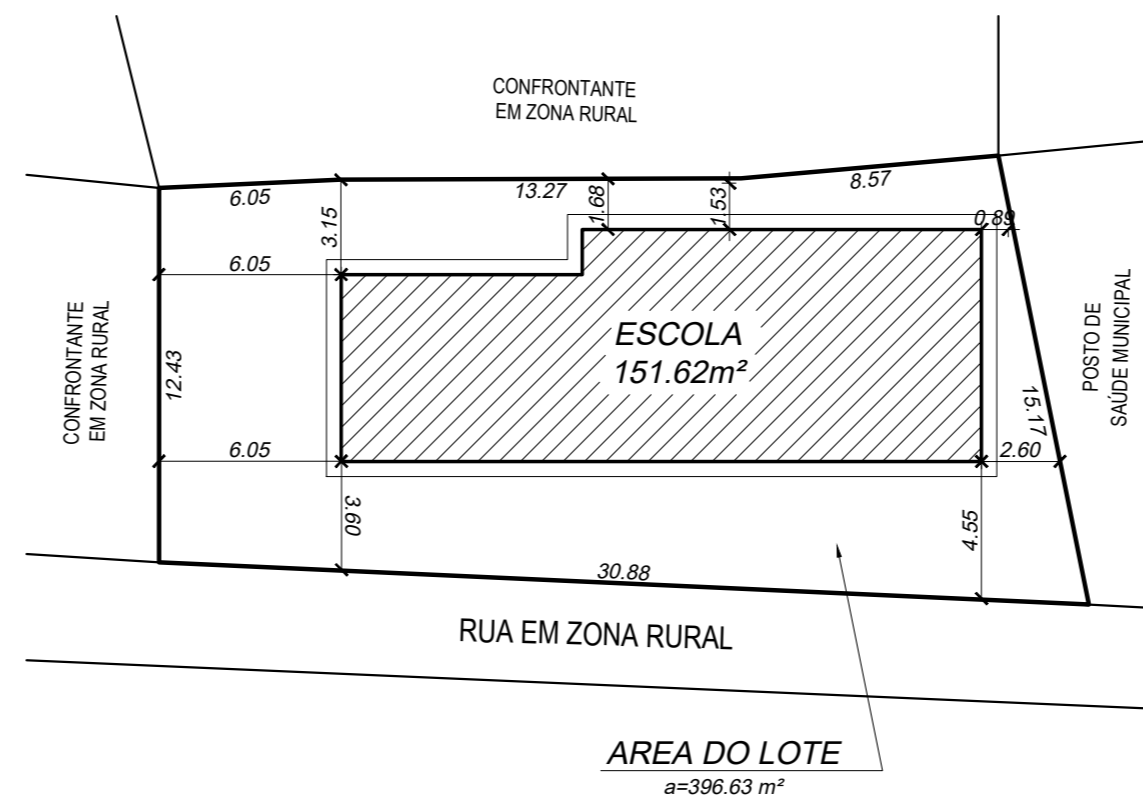

PLANTA DE SITUAÇÃO / LOCAÇÃO
ESC.:1/250

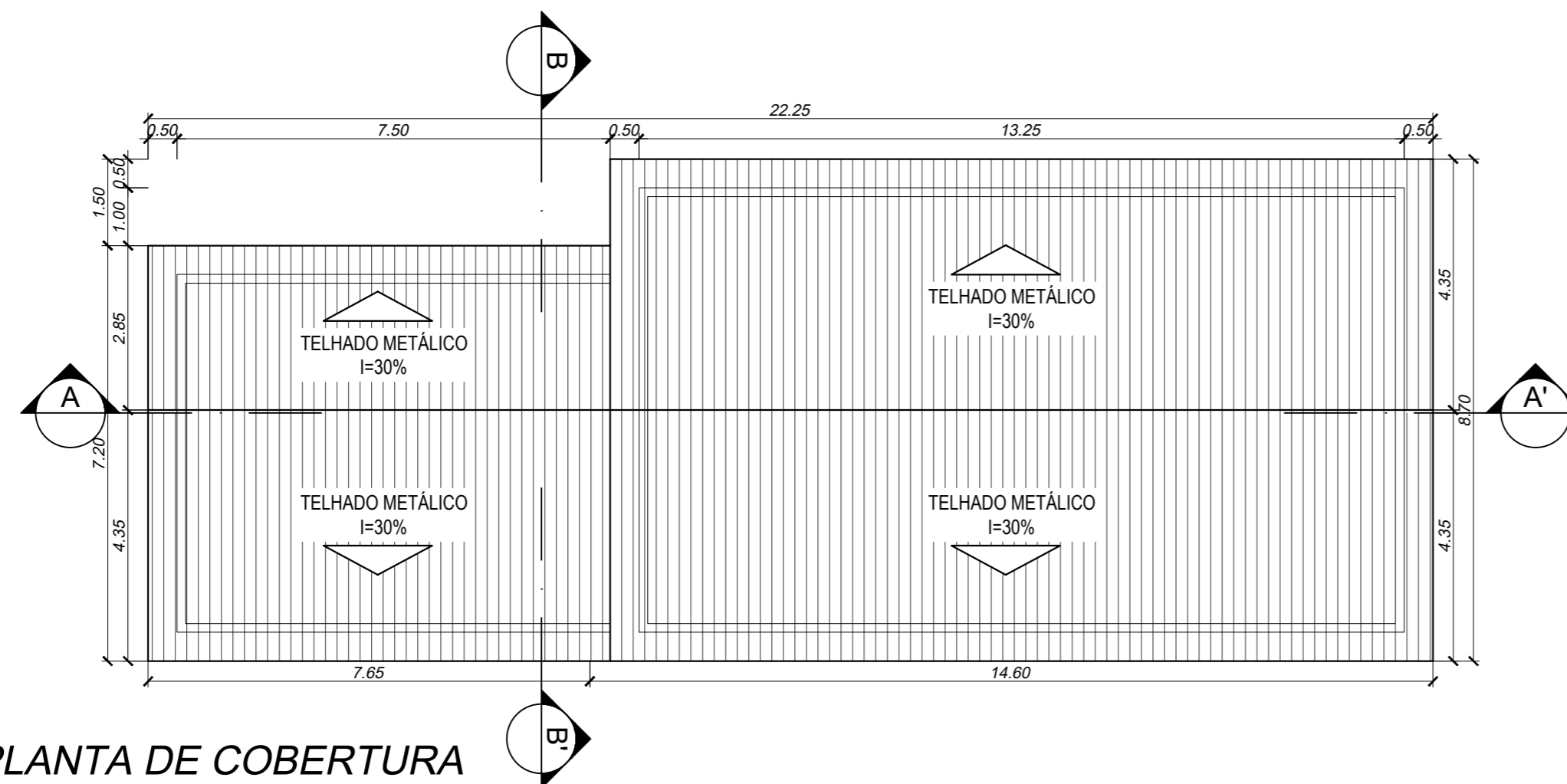

PLANTA DE COBERTURA
ESC.:1 / 100
ÁREA COBERTA: 181,57m²

 <p>PREFEITURA MUNICIPAL DE SÃO DOMINGOS DO NORTE</p>	
<p>ESCOLA SANTA HELENA</p>	
<p>PROJETO BASICO/EXECUTIVO DE ARQUITETURA</p>	
<p>PROPRIETÁRIO: PREFEITURA MUNICIPAL DE SÃO DOMINGOS DO NORTE ENDEREÇO: AVENIDA GETHER LOPES DE FARIAS – CENTRO</p>	
<p>TIPO DE OBRA: REFORMA / AMPLIAÇÃO</p>	<p>A APROVAÇÃO DESTES PROJETO NÃO IMPLICA NO RECONHECIMENTO, POR PARTE DA PREFEITURA MUNICIPAL DO DIREITO DE PROPRIEDADE DO TERRENO E NEM EXIME O PROJETISTA DE SUA RESPONSABILIDADE SOBRE O MESMO.</p>
<p>PLANTAS:</p> <p>CORTE AA' CORTE BB' PLANTA DE SITUAÇÃO / LOCAÇÃO PLANTA DE COBERTURA</p>	
<p>PREFEITO MUNICIPAL: PEDRO AMARILDO DALMONTE</p>	
<p>RESPONSÁVEL POR PROJETO: CAMILA CORADINI ALTOÉ CAU 231986-1</p>	
<p>ÁREAS ÁREA EDIFICADA: 181,57M²</p>	
<p>CONSTRUÇÃO : REFORMA/AMPLIAÇÃO DE ESCOLA EM PERIMETRO RURAL COM 3 SALAS DE AULA, BANHEIROS MASCULINO E FEMININO, COZINHA, REFEITÓRIO, DEPÓSITOS E ÁREA DE SERVIÇO.</p>	
<p>OBSERVAÇÕES:</p>	
<p>ESCALA: INDICADA</p>	<p>DATA: AGOSTO / 2019</p>
ARQ	02