

1 PLANTA BAIXA - GALPÃO
ESCALA 1/100
ÁREA TOTAL : 180 m²

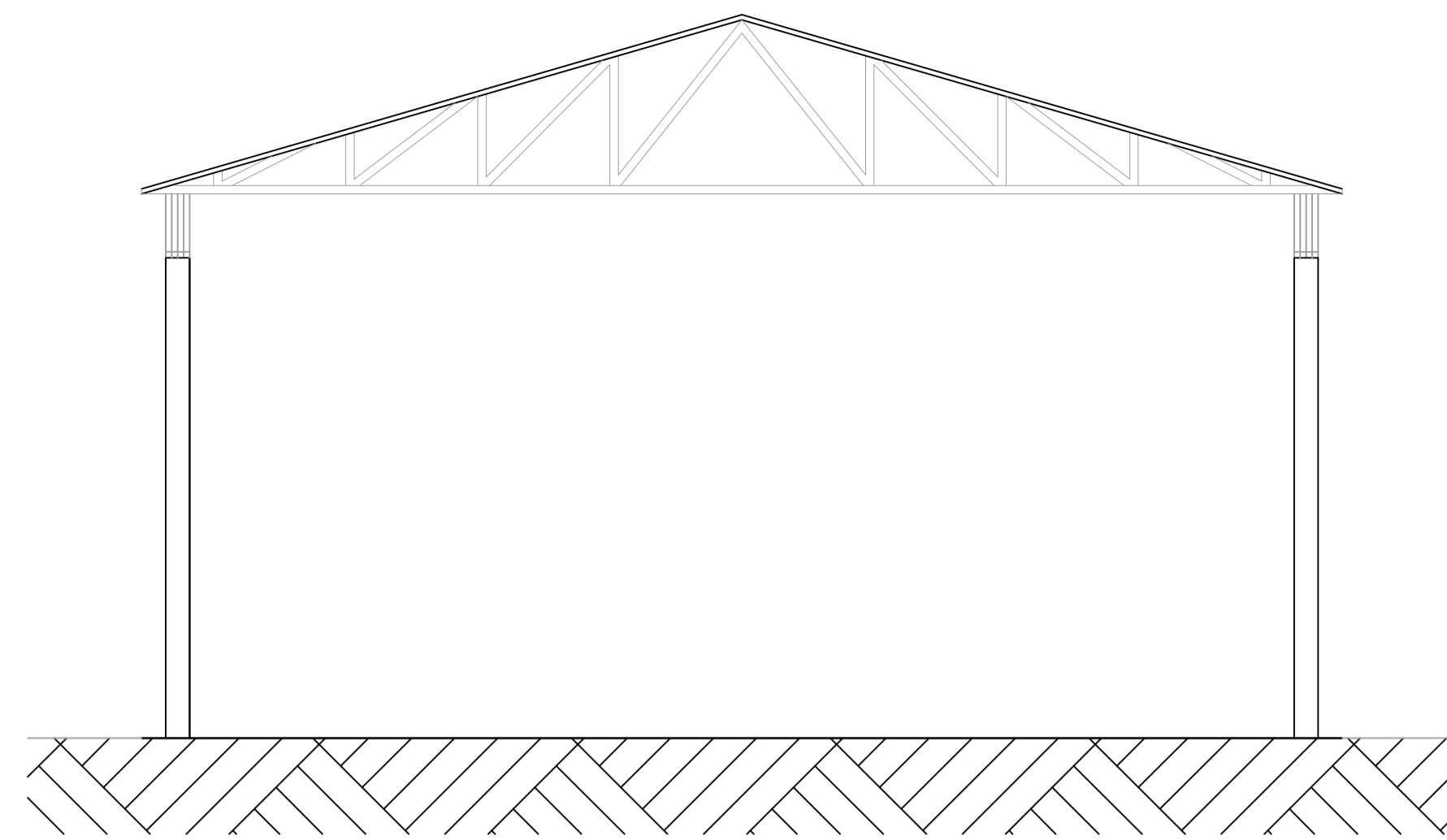

5 FACHADA
ESCALA 1/100

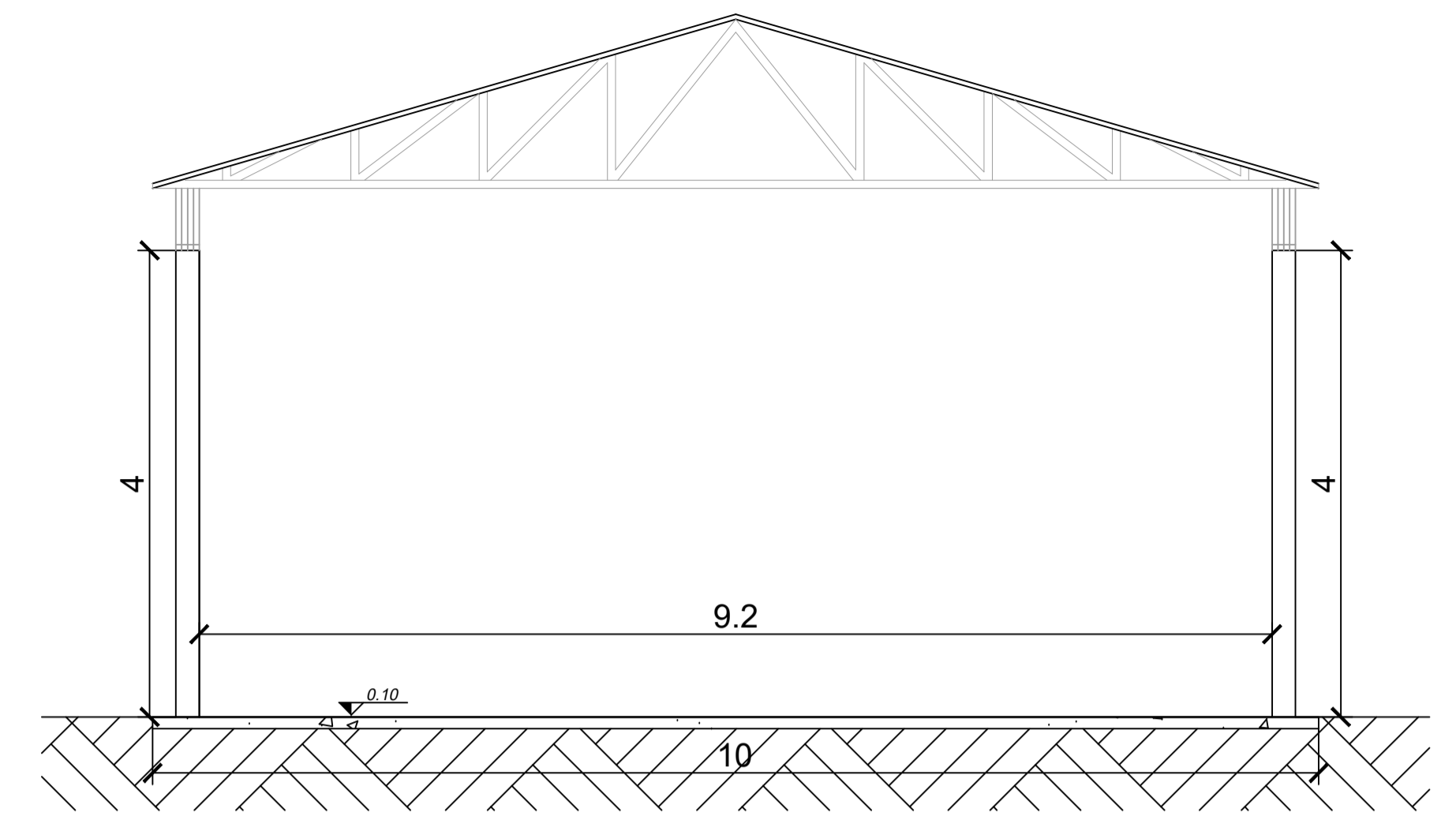

4 CORTE AA
ESCALA 1/100

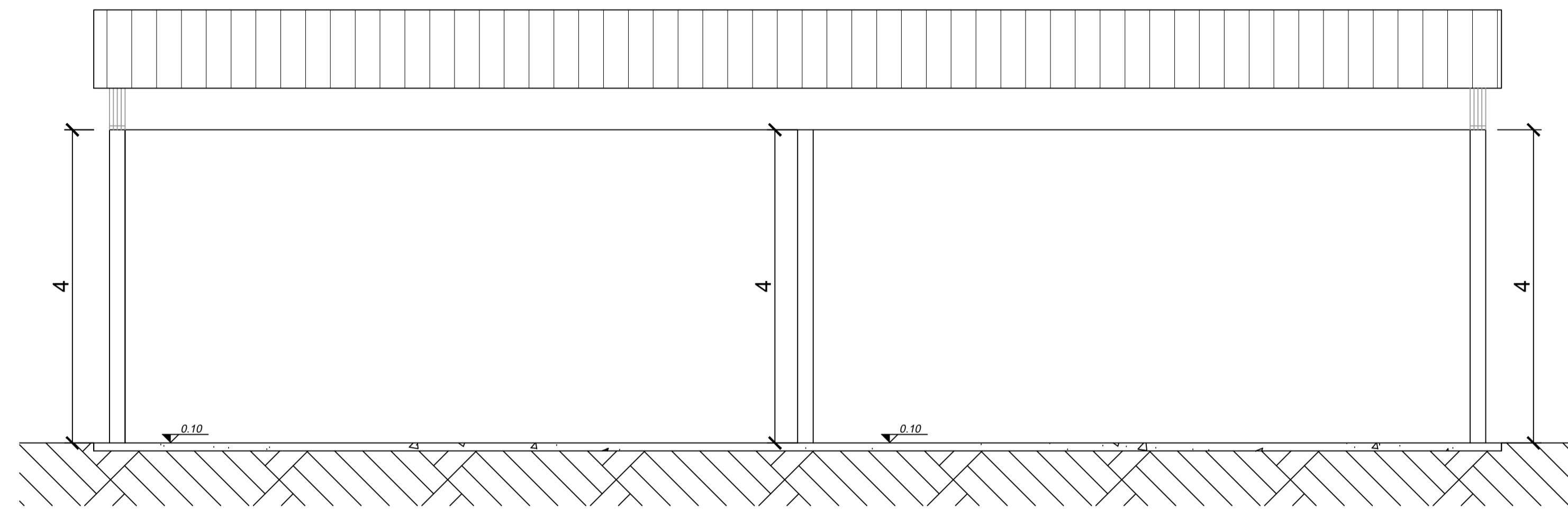

3 CORTE BB
ESCALA 1/100

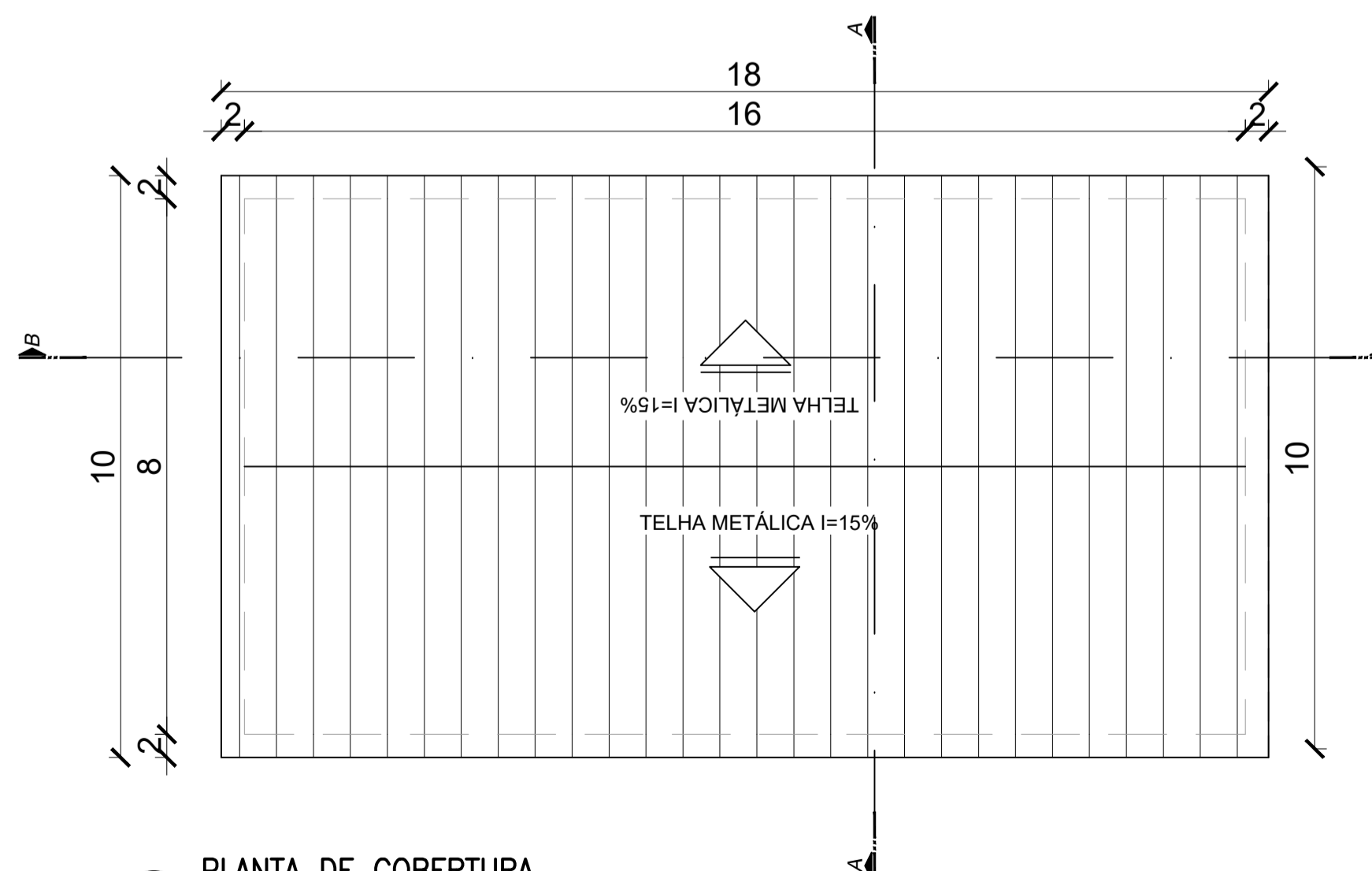

2 PLANTA DE COBERTURA
ESCALA 1/200

 PREFEITURA MUNICIPAL DE SÃO DOMINGOS DO NORTE	
GALPÃO COMUNITÁRIO DA CUMUNIDADE SÃO BENEDITO	
PROJETO DE ARQUITETURA	
PROPRIETÁRIO: PREFEITURA MUNICIPAL DE SÃO DOMINGOS DO NORTE ENDEREÇO: AVENIDA GETHER LOPES DE FARIAS - CENTRO	
TIPO DE OBRA: CONSTRUÇÃO	A APROVAÇÃO DESTES PROJETO NÃO IMPLICA NO RECONHECIMENTO, POR PARTE DA PREFEITURA MUNICIPAL DO DIREITO DE PROPRIEDADE DO TERRENO E NEM EXIME O PROJETISTA DE SUA RESPONSABILIDADE SOBRE O MESMO.
PLANTAS: PLANTA BAIXA CORTE AA E CORTE BB PLANTA DE COBERTURA FACHADA	PREFEITO MUNICIPAL: PEDRO AMARILDO DALMONTE
ÁREAS: ÁREA TOTAL : 180 m ²	RESPONSÁVEL POR PROJETO: CAMILA CORADINI ALTOÉ ARQUITETA CAU: A 160618-2
CONSTRUÇÃO :	OBSERVAÇÕES:
ESCALA: INDICADAS	DATA: JUNHO / 2020
ARQ 01/01	