

FACHADA LATERAL  
ESC. 1/75

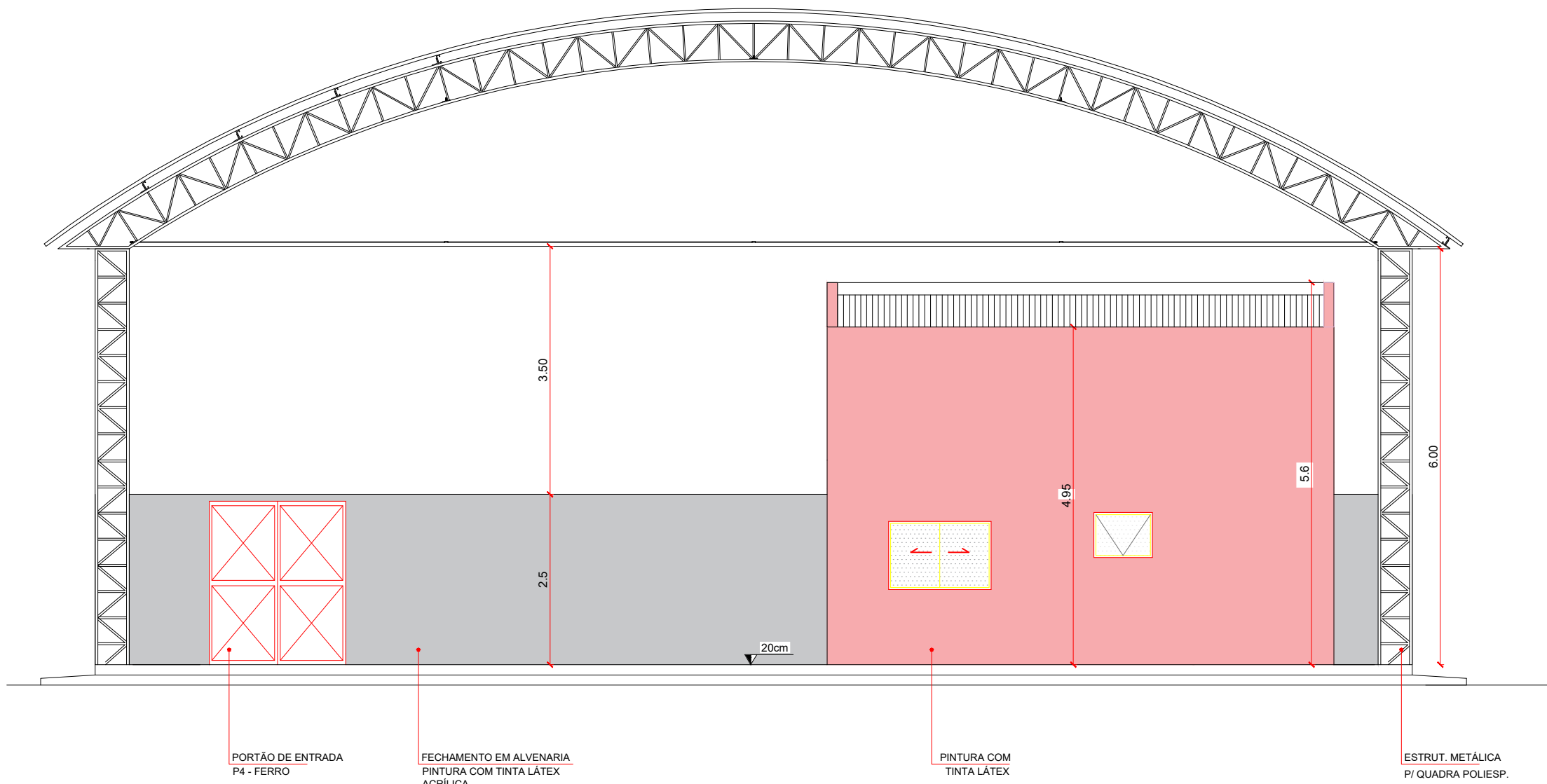

FACHADA FRONTAL  
ESC. 1/75

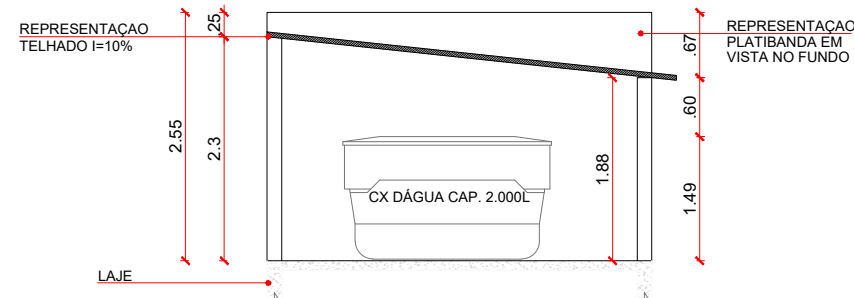

CORTE BB  
ESC. 1/75

## QUADRO DE ÁREA

ÁREA DA QUADRA =	535,08 m²
ÁREA PROJEÇÃO DA COBERTURA =	634,40,00 m²
ÁREA DOS BANHEIROS E COZINHA =	29,30 m²
ÁREA TOTAL CONSTRUÍDA =	654,20 m²

COD	TIPO	LARG.	ALT.	PARAPEITO	MATERIAL	QTD	ÁREA (m²)
J1	Maxiar / Vidro temperado	80	60	160	Alumínio / Vidro	3	
J2	Correr Vidro Temperado	150	100	110	Alumínio / Vidro	1	
P1	Porta de abrir	80	210	-	Madeira	1	
P2	Portão de abrir	100	210	-	Ferro	1	
P3	Porta PNE	90	210	-	Madeira	2	
P4	Portão ferro	200	230	-	Ferro	2	

## TABELA DE ESQUADRIAS

OBSERVAÇÕES :  
\* Todas as cotas estão em centímetros;  
\* As medidas deveram ser conferidas in loco ;  
\* Antes de qualquer alteração o projetista deverá ser consultado ;  
\* Todas as janelas terão todo o seu perímetro impermeabilizado com mastique elastico a base de silicone ;



PREFEITURA MUNICIPAL DE  
SÃO DOMINGOS DO NORTE

PROJETO DE QUADRA POLIESPORTIVA

PROJETO ARQUITETÔNICO

PROPRIETÁRIO: PREFEITURA MUNICIPAL DE SÃO DOMINGOS DO NORTE  
ENDEREÇO: CORREGO BOA ESPERANÇA, ZONA RURAL

TIPO DE OBRA: CONSTRUÇÃO DE QUADRA

A APROVAÇÃO DESTES PROJETO NÃO IMPLICA NO RECONHECIMENTO, POR PARTE DA PREFEITURA MUNICIPAL DO DIREITO DE PROPRIEDADE DO TERRENO E NEM EXIME O PROJETISTA DE SUA RESPONSABILIDADE SOBRE O MESMO.

ENDEREÇO DA OBRA :

CÓRREGO MUTUM,BOA ESPERANÇA –  
ZONA RURAL, MUNICÍPIO DE SÃO DOMINGOS  
DO NORTE – ES

PREFEITA MUNICIPAL:

ANA IZABEL MALACARNE DE OLIVEIRA

PLANTAS:

FACHADA LATERAL  
FACHADA FRONTAL  
CORTE BB

RESPONSÁVEL POR PROJETO:

EWILIO COLOMBI  
ENGENHEIRO CIVIL  
CREA ES-041421/D

OBSERVAÇÕES:

ESCALA:

INDICADA

DATA:

DEZEMBRO/2022

APROVAÇÕES:

ARQ 03/03